PROYECTO DE PRONOSTICO DE INGRESOS Y PRESUPUETO DE EGRESOS 2026

INSTITUTO DE LAS MUJERES IRAPUATENSES

PRONOSTICO DE INGRESOS PARA EL EJERCICIO FISCAL 2026

CODIGO	DESCRIPCIÓN	PRESUPUESTO 2026
11	RECURSOS FISCALES	8,238,213.36
TOTAL PRONOSTICO DE INGRESO 2026		**8,238,213.36**

PROYECTO DE PRONOSTICO DE INGRESOS Y PRESUPUETO DE EGRESOS 2026

INSTITUTO DE LAS MUJERES IRAPUATENSES

ANÁLISIS POR FUENTE DE FINANCIAMIENTO

FONDO	DESCRIPCIÓN	PRESUPUESTO 2026
1126151100	TRANSFERENCIA MUNICIPAL	8,238,213.36
	TOTAL TRANSFERENCIAS Y SUBSIDIOS	**8,238,213.36**
	TOTAL INGRESOS 2026	**8,238,213.36**

PROYECTO DE PRONOSTICO DE INGRESOS Y PRESUPUETO DE EGRESOS 2026

INSTITUTO DE LAS MUJERES IRAPUATENSES

CLASIFICACIÓN POR OBJETO DEL GASTO

PARTIDA	CONCEPTO	PRESUPUESTO 2026
1130	SUELDOS BASE	4,548,796.20
1321	PRIMA VACACIONAL	71,613.79
1323	GRATIFICACION DE FIN DE AÑO	477,425.20
1413	APORTACIONES IMSS	470,711.49
1421	APORTACIONES INFONAVIT	218,400.05
1430	AHORRO PARA EL RETIRO	315,000.00
1520	LIQUIDACIÓN POR INDEMNIZACIÓN Y SUELDOS Y SALARIOS CAIDOS	120,000.00
1540	PRESTACIONES ESTABLECIDAS POR CONDICIONES GENERALES DE TRABAJO	35,000.00
1550	CAPACITACIONES DE LOS SERVIDORES PUBLICOS	30,495.05
1000	**SERVICIOS PERSONALES**	**6,287,441.78**
2110	MATERIALES Y UTILES DE OFICINA	36,865.86
2140	MATERIALES, UTILES DE TECNOLOGIAS DE LA INFORMACION Y COMUNICACIONES	47,839.87
2150	MATERIAL IMPRESO E INFORMACION DIGITAL	45,759.92
2160	MATERIAL DE LIMPIEZA	20,800.01

INSTITUTO DE LAS MUJERES IRAPUATENSES

CLASIFICACIÓN POR OBJETO DEL GASTO

PARTIDA	CONCEPTO	PRESUPUESTO 2026
2210	PRODUCTOS ALIMENTICIOS PARA PERSONAL EN LAS INSTALACIONES DE DEPENDENCIAS Y ENTIDADES	26,657.19
2460	MATERIAL ELECTRICO Y ELECTRONICO	10,399.92
2470	ESTRUCTURAS Y MANUFACTURAS	5,624.28
2480	MATERIALES COMPLEMENTARIOS	5,449.52
2490	MATERILAES DIVERSOS	10,399.92
2610	COMBUSTIBLES, LUBRICANTES Y ADITIVOS	50,000.06
2710	VESTUARIO Y UNIFORMES	70,000.05
2920	REFACCIONES Y ACCESORIOS MENORES DE EDIFICIOS	8,319.97
2940	REFACCIONES Y ACCESORIOS MENORES DE EQUIPO DE COMPUTO Y TECNOLOGIAS DE LA INFORMACION	2,999.99
2000	**MATERIALES Y SUMINISTROS**	**341,116.56**
3110	SERVICIOS DE ENERGIA ELECTRICA	32,448.00
3130	SERVICIO DE AGUA	11,248.00
3140	TELEFONIA TRADICIONAL	10,815.00
3220	ARRENDAMIENTO DE EDIFICIOS Y LOCALES	359,873.00
3340	SERVICIO DE CAPACITACION	54,079.00

INSTITUTO DE LAS MUJERES IRAPUATENSES

CLASIFICACIÓN POR OBJETO DEL GASTO

PARTIDA	CONCEPTO	PRESUPUESTO 2026
3360	IMPRESIONES, DOCUMENTOS OFICIALES PARA PRESTACION DE SERVICIOS PUBLICOS	54,079.00
3380	SERVICIO DE VIGILANCIA	8,999.00
3410	SERVICIOS FINANCIEROS Y BANCARIOS	6,999.00
3450	SEGURO DE BIENES PATRIMONIALES	30,000.00
3510	CONSERVACION Y MANTENIMIENTO DE INMUEBLES	14,999.00
3530	INSTALACION REPARACION Y MANTENIMIENTO DE BIENES INFORMATICOS	14,999.00
3550	MANTENIMIENTO CONSERVACION DE VEHICULOS TERRESTRES	19,999.00
3580	SERVICIO DE LIMPIEZA	220,000.00
3590	SERVICIOS DE JARDINERIA Y FUMIGACION	8,319.00
3720	PASAJES TERRESTRES	5,999.00
3750	VIATICOS NACIONALES	15,600.00
3820	GASTOS DE ORDEN SOCIAL Y CULTURAL	496,149.00
3920	OTROS IMPUESTOS Y DERECHOS	5,199.00
3980	IMPUESTO SOBRE NOMINA	99,852.02
3000	**SERVICIOS GENERALES**	**1,469,655.02**

INSTITUTO DE LAS MUJERES IRAPUATENSES

CLASIFICACIÓN POR OBJETO DEL GASTO

PARTIDA	CONCEPTO	PRESUPUESTO 2026
4410	AYUDAS SOCIALES A PERSONAS	140,000.00
4000	**TRANSFERENCIAS, ASIGNACIONES, SUBSIDIOS Y OTRAS AYUDAS**	**140,000.00**
	TOTAL PRESUPUESTO DE EGRESOS 2026	**8,238,213.36**

PROYECTO DE PRONOSTICO DE INGRESOS Y PRESUPUETO DE EGRESOS 2026

INSTITUTO DE LAS MUJERES IRAPUATENSES

CLASIFICACIÓN POR UNIDAD RESPONSABLE

	UNIDAD RESPONSABLE	PRESUPUESTO 2026
E2010	DIRECCION GENERAL	8,238,213.36
	TOTAL PRESUPUESTO DE EGRESOS 2026	**8,238,213.36**

PROYECTO DE PRONOSTICO DE INGRESOS Y PRESUPUETO DE EGRESOS 2026

INSTITUTO DE LAS MUJERES IRAPUATENSES

ANALÍTICO DE EGRESOS

U.R.	PGR.	FIN	PROP.	COMP.	ACT.	CODIGO PROGRAMATICO	DESCRIPCIÓN	PRESUPUESTO 2026
Contribuir a la reducción de la violencia de género y al fortalecimiento de la seguridad para las mujeres en Irapuato mediante la creación de espacios seguros, alianzas estratégicas y la promoción de la participación ciudadana.								
Las mujeres acceden a entornos seguros en Irapuato								
E2010	INSTITUTO DE LAS MUJERESIRAPUATENSES							8,238,213.36
						Servicios Personales		6,387,293.80
						1126151100 31120M15M010000 268 S1020 1130	SUELDOS BASE	1,137,199.05
						1126151100 31120M15M010000 268 P1033 1130	SUELDOS BASE	1,137,199.05
						1126151100 31120M15M010000 268 E1042 1130	SUELDOS BASE	1,137,199.05
						1126151100 31120M15M010000 268 E1045 1130	SUELDOS BASE	1,137,199.05
						1126151100 31120M15M010000 268 S1020 1321	PRIMA VACACIONAL	17,903.45
						1126151100 31120M15M010000 268 P1033 1321	PRIMA VACACIONAL	17,903.45
						1126151100 31120M15M010000 268 E1042 1321	PRIMA VACACIONAL	17,903.45
						1126151100 31120M15M010000 268 E1045 1321	PRIMA VACACIONAL	17,903.44
						1126151100 31120M15M010000 268 S1020 1323	GRATIFICACION DE FIN DE AÑO	119,356.30
						1126151100 31120M15M010000 268 P1033 1324	GRATIFICACION DE FIN DE AÑO	119,356.30
						1126151100 31120M15M010000 268 E1042 1325	GRATIFICACION DE FIN DE AÑO	119,356.30
						1126151100 31120M15M010000 268 E1045 1326	GRATIFICACION DE FIN DE AÑO	119,356.30
						1126151100 31120M15M010000 268 S1020 1413	APORTACIONES IMSS	117,677.87
						1126151100 31120M15M010000 268 P1033 1413	APORTACIONES IMSS	117,677.87
						1126151100 31120M15M010000 268 E1042 1413	APORTACIONES IMSS	117,677.87
						1126151100 31120M15M010000 268 E1045 1413	APORTACIONES IMSS	117,677.88
						1126151100 31120M15M010000 268 S1020 1421	APORTACIONES INFONAVIT	54,600.01
						1126151100 31120M15M010000 268 P1033 1421	APORTACIONES INFONAVIT	54,600.01
						1126151100 31120M15M010000 268 E1042 1421	APORTACIONES INFONAVIT	54,600.01
						1126151100 31120M15M010000 268 E1045 1421	APORTACIONES INFONAVIT	54,600.02
						1126151100 31120M15M010000 268 S1020 1430	AHORRO PARA EL RETIRO	78,750.00
						1126151100 31120M15M010000 268 P1033 1430	AHORRO PARA EL RETIRO	78,750.00
						1126151100 31120M15M010000 268 E1042 1430	AHORRO PARA EL RETIRO	78,750.00
						1126151100 31120M15M010000 268 E1045 1430	AHORRO PARA EL RETIRO	78,750.00
						1126151100 31120M15M010000 268 S1020 1520	LIQUIDACIÓN POR INDEMNIZACIÓN Y SUELDOS Y SALARIOS CAIDOS	30,000.00
						1126151100 31120M15M010000 268 P1033 1520	LIQUIDACIÓN POR INDEMNIZACIÓN Y SUELDOS Y SALARIOS CAIDOS	30,000.00
						1126151100 31120M15M010000 268 E1042 1520	LIQUIDACIÓN POR INDEMNIZACIÓN Y SUELDOS Y SALARIOS CAIDOS	30,000.00
						1126151100 31120M15M010000 268 E1045 1520	LIQUIDACIÓN POR INDEMNIZACIÓN Y SUELDOS Y SALARIOS CAIDOS	30,000.00
						1126151100 31120M15M010000 268 S1020 1540	PRESTACIONES ESTABLECIDAS POR CONDICIONES GENERALES DE TRABAJO	8,750.00
						1126151100 31120M15M010000 268 P1033 1540	PRESTACIONES ESTABLECIDAS POR CONDICIONES GENERALES DE TRABAJO	8,750.00

INSTITUTO DE LAS MUJERES IRAPUATENSES

ANALÍTICO DE EGRESOS

U.R.	PGR.	FIN	PROP.	COMP.	ACT.	CODIGO PROGRAMATICO					DESCRIPCIÓN	PRESUPUESTO 2026
						1126151100	31120M15M010000	268	E1042	1540	PRESTACIONES ESTABLECIDAS POR CONDICIONES GENERALES DE TRABAJO	8,750.00
						1126151100	31120M15M010000	268	E1045	1540	PRESTACIONES ESTABLECIDAS POR CONDICIONES GENERALES DE TRABAJO	8,750.00
						1126151100	31120M15M010000	268	S1020	1550	CAPACITACIONES DE LOS SERVIDORES PUBLICOS	7,623.76
						1126151100	31120M15M010000	268	P1033	1550	CAPACITACIONES DE LOS SERVIDORES PUBLICOS	7,623.76
						1126151100	31120M15M010000	268	E1042	1550	CAPACITACIONES DE LOS SERVIDORES PUBLICOS	7,623.76
						1126151100	31120M15M010000	268	E1045	1550	CAPACITACIONES DE LOS SERVIDORES PUBLICOS	7,623.77
						1126151100	31120M15M010000	268	S1020	3980	IMPUESTO SOBRE NOMINA	24,960.02
						1126151100	31120M15M010000	268	P1033	3980	IMPUESTO SOBRE NOMINA	24,960.02
						1126151100	31120M15M010000	268	E1042	3980	IMPUESTO SOBRE NOMINA	24,960.02
						1126151100	31120M15M010000	268	E1045	3980	IMPUESTO SOBRE NOMINA	24,971.96
PE20. Fondo de arranque y fomento a mujeres emprendedoras "Mujeres adelante"												
				S102001		**Estrategia de empoderamiento emocional y económico para las mujeres irapuatenses. Implementado**						**201,284.48**
					S10200101	**Fortalecimiento de la red de mujeres emprendedoras en el Municipio mediante la implementación de capacitación periódica.**						**100,642.24**
						1126151100	31120M15M010000	268	S10200101	2110	MATERIALES Y UTILES DE OFICINA	2,168.58
						1126151100	31120M15M010000	268	S10200101	2140	MATERIALES, UTILES DE TECNOLOGIAS DE LA INFORMACION Y COMUNICACIONES	2,814.11
						1126151100	31120M15M010000	268	S10200101	2150	MATERIAL IMPRESO E INFORMACION DIGITAL	2,691.76
						1126151100	31120M15M010000	268	S10200101	2160	MATERIAL DE LIMPIEZA	1,223.53
						1126151100	31120M15M010000	268	S10200101	2210	PRODUCTOS ALIMENTICIOS PARA PERSONAL EN LAS INSTALACIONES DE DEPENDENCIAS Y ENTIDADES	1,568.07
						1126151100	31120M15M010000	268	S10200101	2460	MATERIAL ELECTRICO Y ELECTRONICO	611.76
						1126151100	31120M15M010000	268	S10200101	2470	ESTRUCTURAS Y MANUFACTURAS	330.84
						1126151100	31120M15M010000	268	S10200101	2480	MATERIALES COMPLEMENTARIOS	320.56
						1126151100	31120M15M010000	268	S10200101	2490	MATERILAES DIVERSOS	611.76
						1126151100	31120M15M010000	268	S10200101	2610	COMBUSTIBLES, LUBRICANTES Y ADITIVOS	2,941.18
						1126151100	31120M15M010000	268	S10200101	2710	VESTUARIO Y UNIFORMES	4,117.65
						1126151100	31120M15M010000	268	S10200101	2920	REFACCIONES Y ACCESORIOS MENORES DE EDIFICIOS	489.41
						1126151100	31120M15M010000	268	S10200101	2940	REFACCIONES Y ACCESORIOS MENORES DE EQUIPO DE COMPUTO Y TECNOLOGIAS DE LA INFORMACION	176.47
						1126151100	31120M15M010000	268	S10200101	3110	SERVICIOS DE ENERGIA ELECTRICA	1,908.70
						1126151100	31120M15M010000	268	S10200101	3130	SERVICIO DE AGUA	661.64
						1126151100	31120M15M010000	268	S10200101	3140	TELEFONIA TRADICIONAL	636.17
						1126151100	31120M15M010000	268	S10200101	3220	ARRENDAMIENTO DE EDIFICIOS Y LOCALES	21,169.00
						1126151100	31120M15M010000	268	S10200101	3340	SERVICIO DE CAPACITACION	3,181.11
						1126151100	31120M15M010000	268	S10200101	3360	IMPRESIONES, DOCUMENTOS OFICIALES PARA PRESTACION DE SERVICIOS PUBLICOS	3,181.11
						1126151100	31120M15M010000	268	S10200101	3380	SERVICIO DE VIGILANCIA	529.35
						1126151100	31120M15M010000	268	S10200101	3410	SERVICIOS FINANCIEROS Y BANCARIOS	411.70
						1126151100	31120M15M010000	268	S10200101	3450	SEGURO DE BIENES PATRIMONIALES	1,764.70

INSTITUTO DE LAS MUJERES IRAPUATENSES

ANALÍTICO DE EGRESOS

U.R.	PGR.	FIN	PROP.	COMP.	ACT.	CODIGO PROGRAMATICO					DESCRIPCIÓN	PRESUPUESTO 2026
						1126151100	31120M15M010000	268	S10200101	3510	CONSERVACION Y MANTENIMIENTO DE INMUEBLES	882.29
						1126151100	31120M15M010000	268	S10200101	3530	INSTALACION REPARACION Y MANTENIMIENTO DE BIENES INFORMATICOS	882.29
						1126151100	31120M15M010000	268	S10200101	3550	MANTENIMIENTO CONSERVACION DE VEHICULOS TERRESTRES	1,176.41
						1126151100	31120M15M010000	268	S10200101	3580	SERVICIO DE LIMPIEZA	12,941.17
						1126151100	31120M15M010000	268	S10200101	3590	SERVICIOS DE JARDINERIA Y FUMIGACION	489.35
						1126151100	31120M15M010000	268	S10200101	3720	PASAJES TERRESTRES	352.88
						1126151100	31120M15M010000	268	S10200101	3750	VIATICOS NACIONALES	917.64
						1126151100	31120M15M010000	268	S10200101	3820	GASTOS DE ORDEN SOCIAL Y CULTURAL	29,185.23
						1126151100	31120M15M010000	268	S10200101	3920	OTROS IMPUESTOS Y DERECHOS	305.82
					S10200102	**Fortalecimiento de la red de mujeres emprendedoras en el Municipio mediante la realizacion de bazares y caravanas "violeta" de emprendimiento**						**100,642.24**
						1126151100	31120M15M010000	268	S10200102	2110	MATERIALES Y UTILES DE OFICINA	2,168.58
						1126151100	31120M15M010000	268	S10200102	2140	MATERIALES, UTILES DE TECNOLOGIAS DE LA INFORMACION Y COMUNICACIONES	2,814.11
						1126151100	31120M15M010000	268	S10200102	2150	MATERIAL IMPRESO E INFORMACION DIGITAL	2,691.76
						1126151100	31120M15M010000	268	S10200102	2160	MATERIAL DE LIMPIEZA	1,223.53
						1126151100	31120M15M010000	268	S10200102	2210	PRODUCTOS ALIMENTICIOS PARA PERSONAL EN LAS INSTALACIONES DE DEPENDENCIAS Y ENTIDADES	1,568.07
						1126151100	31120M15M010000	268	S10200102	2460	MATERIAL ELECTRICO Y ELECTRONICO	611.76
						1126151100	31120M15M010000	268	S10200102	2470	ESTRUCTURAS Y MANUFACTURAS	330.84
						1126151100	31120M15M010000	268	S10200102	2480	MATERIALES COMPLEMENTARIOS	320.56
						1126151100	31120M15M010000	268	S10200102	2490	MATERILAES DIVERSOS	611.76
						1126151100	31120M15M010000	268	S10200102	2610	COMBUSTIBLES, LUBRICANTES Y ADITIVOS	2,941.18
						1126151100	31120M15M010000	268	S10200102	2710	VESTUARIO Y UNIFORMES	4,117.65
						1126151100	31120M15M010000	268	S10200102	2920	REFACCIONES Y ACCESORIOS MENORES DE EDIFICIOS	489.41
						1126151100	31120M15M010000	268	S10200102	2940	REFACCIONES Y ACCESORIOS MENORES DE EQUIPO DE COMPUTO Y TECNOLOGIAS DE LA INFORMACION	176.47
						1126151100	31120M15M010000	268	S10200102	3110	SERVICIOS DE ENERGIA ELECTRICA	1,908.70
						1126151100	31120M15M010000	268	S10200102	3130	SERVICIO DE AGUA	661.64
						1126151100	31120M15M010000	268	S10200102	3140	TELEFONIA TRADICIONAL	636.17
						1126151100	31120M15M010000	268	S10200102	3220	ARRENDAMIENTO DE EDIFICIOS Y LOCALES	21,169.00
						1126151100	31120M15M010000	268	S10200102	3340	SERVICIO DE CAPACITACION	3,181.11
						1126151100	31120M15M010000	268	S10200102	3360	IMPRESIONES, DOCUMENTOS OFICIALES PARA PRESTACION DE SERVICIOS PUBLICOS	3,181.11
						1126151100	31120M15M010000	268	S10200102	3380	SERVICIO DE VIGILANCIA	529.35
						1126151100	31120M15M010000	268	S10200102	3410	SERVICIOS FINANCIEROS Y BANCARIOS	411.70
						1126151100	31120M15M010000	268	S10200102	3450	SEGURO DE BIENES PATRIMONIALES	1,764.70
						1126151100	31120M15M010000	268	S10200102	3510	CONSERVACION Y MANTENIMIENTO DE INMUEBLES	882.29
						1126151100	31120M15M010000	268	S10200102	3530	INSTALACION REPARACION Y MANTENIMIENTO DE BIENES INFORMATICOS	882.29
						1126151100	31120M15M010000	268	S10200102	3550	MANTENIMIENTO CONSERVACION DE VEHICULOS TERRESTRES	1,176.41

INSTITUTO DE LAS MUJERES IRAPUATENSES

ANALÍTICO DE EGRESOS

U.R.	PGR.	FIN	PROP.	COMP.	ACT.	CODIGO PROGRAMATICO					DESCRIPCIÓN	PRESUPUESTO 2026
						1126151100	31120M15M010000	268	S10200102	3580	SERVICIO DE LIMPIEZA	12,941.17
						1126151100	31120M15M010000	268	S10200102	3590	SERVICIOS DE JARDINERIA Y FUMIGACION	489.35
						1126151100	31120M15M010000	268	S10200102	3720	PASAJES TERRESTRES	352.88
						1126151100	31120M15M010000	268	S10200102	3750	VIATICOS NACIONALES	917.64
						1126151100	31120M15M010000	268	S10200102	3820	GASTOS DE ORDEN SOCIAL Y CULTURAL	29,185.23
						1126151100	31120M15M010000	268	S10200102	3920	OTROS IMPUESTOS Y DERECHOS	305.82
PE33. Irapuato, Ciudadania de Alianzas y Hermandad												
P103301						**Estrategia para la prevención y atención de la violencia contra las mujeres, Fortalecido**						**301,926.72**
			P1030101			**Fortalecimiento de la estrategia Circulo Violeta**						**100,642.24**
						1126151100	31120M15M010000	268	P10330101	2110	MATERIALES Y UTILES DE OFICINA	2,168.58
						1126151100	31120M15M010000	268	P10330101	2140	MATERIALES, UTILES DE TECNOLOGIAS DE LA INFORMACION Y COMUNICACIONES	2,814.11
						1126151100	31120M15M010000	268	P10330101	2150	MATERIAL IMPRESO E INFORMACION DIGITAL	2,691.76
						1126151100	31120M15M010000	268	P10330101	2160	MATERIAL DE LIMPIEZA	1,223.53
						1126151100	31120M15M010000	268	P10330101	2210	PRODUCTOS ALIMENTICIOS PARA PERSONAL EN LAS INSTALACIONES DE DEPENDENCIAS Y ENTIDADES	1,568.07
						1126151100	31120M15M010000	268	P10330101	2460	MATERIAL ELECTRICO Y ELECTRONICO	611.76
						1126151100	31120M15M010000	268	P10330101	2470	ESTRUCTURAS Y MANUFACTURAS	330.84
						1126151100	31120M15M010000	268	P10330101	2480	MATERIALES COMPLEMENTARIOS	320.56
						1126151100	31120M15M010000	268	P10330101	2490	MATERILAES DIVERSOS	611.76
						1126151100	31120M15M010000	268	P10330101	2610	COMBUSTIBLES, LUBRICANTES Y ADITIVOS	2,941.18
						1126151100	31120M15M010000	268	P10330101	2710	VESTUARIO Y UNIFORMES	4,117.65
						1126151100	31120M15M010000	268	P10330101	2920	REFACCIONES Y ACCESORIOS MENORES DE EDIFICIOS	489.31
						1126151100	31120M15M010000	268	P10330101	2940	REFACCIONES Y ACCESORIOS MENORES DE EQUIPO DE COMPUTO Y TECNOLOGIAS DE LA INFORMACION	176.47
						1126151100	31120M15M010000	268	P10330101	3110	SERVICIOS DE ENERGIA ELECTRICA	1,908.70
						1126151100	31120M15M010000	268	P10330101	3130	SERVICIO DE AGUA	661.64
						1126151100	31120M15M010000	268	P10330101	3140	TELEFONIA TRADICIONAL	636.17
						1126151100	31120M15M010000	268	P10330101	3220	ARRENDAMIENTO DE EDIFICIOS Y LOCALES	21,169.00
						1126151100	31120M15M010000	268	P10330101	3340	SERVICIO DE CAPACITACION	3,181.11
						1126151100	31120M15M010000	268	P10330101	3360	IMPRESIONES, DOCUMENTOS OFICIALES PARA PRESTACION DE SERVICIOS PUBLICOS	3,181.11
						1126151100	31120M15M010000	268	P10330101	3380	SERVICIO DE VIGILANCIA	529.35
						1126151100	31120M15M010000	268	P10330101	3410	SERVICIOS FINANCIEROS Y BANCARIOS	411.70
						1126151100	31120M15M010000	268	P10330101	3450	SEGURO DE BIENES PATRIMONIALES	1,764.70
						1126151100	31120M15M010000	268	P10330101	3510	CONSERVACION Y MANTENIMIENTO DE INMUEBLES	882.29
						1126151100	31120M15M010000	268	P10330101	3530	INSTALACION REPARACION Y MANTENIMIENTO DE BIENES INFORMATICOS	882.29
						1126151100	31120M15M010000	268	P10330101	3550	MANTENIMIENTO CONSERVACION DE VEHICULOS TERRESTRES	1,176.41
						1126151100	31120M15M010000	268	P10330101	3580	SERVICIO DE LIMPIEZA	12,941.17

INSTITUTO DE LAS MUJERES IRAPUATENSES

ANALÍTICO DE EGRESOS

U.R.	PGR.	FIN	PROP.	COMP.	ACT.	CODIGO PROGRAMATICO					DESCRIPCIÓN	PRESUPUESTO 2026
						1126151100	31120M15M010000	268	P10330101	3590	SERVICIOS DE JARDINERIA Y FUMIGACION	489.35
						1126151100	31120M15M010000	268	P10330101	3720	PASAJES TERRESTRES	352.88
						1126151100	31120M15M010000	268	P10330101	3750	VIATICOS NACIONALES	917.64
						1126151100	31120M15M010000	268	P10330101	3820	GASTOS DE ORDEN SOCIAL Y CULTURAL	29,185.23
						1126151100	31120M15M010000	268	P10330101	3920	OTROS IMPUESTOS Y DERECHOS	305.82
					P10330102	Colaboración interinstitucional fomentada						100,642.24
						1126151100	31120M15M010000	268	P10330102	2110	MATERIALES Y UTILES DE OFICINA	2,168.58
						1126151100	31120M15M010000	268	P10330102	2140	MATERIALES, UTILES DE TECNOLOGIAS DE LA INFORMACION Y COMUNICACIONES	2,814.11
						1126151100	31120M15M010000	268	P10330102	2150	MATERIAL IMPRESO E INFORMACION DIGITAL	2,691.76
						1126151100	31120M15M010000	268	P10330102	2160	MATERIAL DE LIMPIEZA	1,223.53
						1126151100	31120M15M010000	268	P10330102	2210	PRODUCTOS ALIMENTICIOS PARA PERSONAL EN LAS INSTALACIONES DE DEPENDENCIAS Y ENTIDADES	1,568.07
						1126151100	31120M15M010000	268	P10330102	2460	MATERIAL ELECTRICO Y ELECTRONICO	611.76
						1126151100	31120M15M010000	268	P10330102	2470	ESTRUCTURAS Y MANUFACTURAS	330.84
						1126151100	31120M15M010000	268	P10330102	2480	MATERIALES COMPLEMENTARIOS	320.56
						1126151100	31120M15M010000	268	P10330102	2490	MATERILAES DIVERSOS	611.76
						1126151100	31120M15M010000	268	P10330102	2610	COMBUSTIBLES, LUBRICANTES Y ADITIVOS	2,941.18
						1126151100	31120M15M010000	268	P10330102	2710	VESTUARIO Y UNIFORMES	4,117.65
						1126151100	31120M15M010000	268	P10330102	2920	REFACCIONES Y ACCESORIOS MENORES DE EDIFICIOS	489.41
						1126151100	31120M15M010000	268	P10330102	2940	REFACCIONES Y ACCESORIOS MENORES DE EQUIPO DE COMPUTO Y TECNOLOGIAS DE LA INFORMACION	176.47
						1126151100	31120M15M010000	268	P10330102	3110	SERVICIOS DE ENERGIA ELECTRICA	1,908.70
						1126151100	31120M15M010000	268	P10330102	3130	SERVICIO DE AGUA	661.64
						1126151100	31120M15M010000	268	P10330102	3140	TELEFONIA TRADICIONAL	636.17
						1126151100	31120M15M010000	268	P10330102	3220	ARRENDAMIENTO DE EDIFICIOS Y LOCALES	21,169.00
						1126151100	31120M15M010000	268	P10330102	3340	SERVICIO DE CAPACITACION	3,181.11
						1126151100	31120M15M010000	268	P10330102	3360	IMPRESIONES, DOCUMENTOS OFICIALES PARA PRESTACION DE SERVICIOS PUBLICOS	3,181.11
						1126151100	31120M15M010000	268	P10330102	3380	SERVICIO DE VIGILANCIA	529.35
						1126151100	31120M15M010000	268	P10330102	3410	SERVICIOS FINANCIEROS Y BANCARIOS	411.70
						1126151100	31120M15M010000	268	P10330102	3450	SEGURO DE BIENES PATRIMONIALES	1,764.70
						1126151100	31120M15M010000	268	P10330102	3510	CONSERVACION Y MANTENIMIENTO DE INMUEBLES	882.29
						1126151100	31120M15M010000	268	P10330102	3530	INSTALACION REPARACION Y MANTENIMIENTO DE BIENES INFORMATICOS	882.29
						1126151100	31120M15M010000	268	P10330102	3550	MANTENIMIENTO CONSERVACION DE VEHICULOS TERRESTRES	1,176.41
						1126151100	31120M15M010000	268	P10330102	3580	SERVICIO DE LIMPIEZA	12,941.17
						1126151100	31120M15M010000	268	P10330102	3590	SERVICIOS DE JARDINERIA Y FUMIGACION	489.35
						1126151100	31120M15M010000	268	P10330102	3720	PASAJES TERRESTRES	352.88
						1126151100	31120M15M010000	268	P10330102	3750	VIATICOS NACIONALES	917.64

INSTITUTO DE LAS MUJERES IRAPUATENSES

ANALÍTICO DE EGRESOS

U.R.	PGR.	FIN	PROP.	COMP.	ACT.	CODIGO PROGRAMATICO					DESCRIPCIÓN	PRESUPUESTO 2026
						1126151100	31120M15M010000	268	P10330102	3820	GASTOS DE ORDEN SOCIAL Y CULTURAL	29,185.23
						1126151100	31120M15M010000	268	P10330102	3920	OTROS IMPUESTOS Y DERECHOS	305.82
					P10330103	Firma de convenios con diferentes sectores de la sociedad y universidades para generar alianzas que permitan el desarrollo integral de las mujeres y entornos seguros						100,642.24
						1126151100	31120M15M010000	268	P10330103	2110	MATERIALES Y UTILES DE OFICINA	2,168.58
						1126151100	31120M15M010000	268	P10330103	2140	MATERIALES, UTILES DE TECNOLOGIAS DE LA INFORMACION Y COMUNICACIONES	2,814.11
						1126151100	31120M15M010000	268	P10330103	2150	MATERIAL IMPRESO E INFORMACION DIGITAL	2,691.76
						1126151100	31120M15M010000	268	P10330103	2160	MATERIAL DE LIMPIEZA	1,223.53
						1126151100	31120M15M010000	268	P10330103	2210	PRODUCTOS ALIMENTICIOS PARA PERSONAL EN LAS INSTALACIONES DE DEPENDENCIAS Y ENTIDADES	1,568.07
						1126151100	31120M15M010000	268	P10330103	2460	MATERIAL ELECTRICO Y ELECTRONICO	611.76
						1126151100	31120M15M010000	268	P10330103	2470	ESTRUCTURAS Y MANUFACTURAS	330.84
						1126151100	31120M15M010000	268	P10330103	2480	MATERIALES COMPLEMENTARIOS	320.56
						1126151100	31120M15M010000	268	P10330103	2490	MATERILAES DIVERSOS	611.76
						1126151100	31120M15M010000	268	P10330103	2610	COMBUSTIBLES, LUBRICANTES Y ADITIVOS	2,941.18
						1126151100	31120M15M010000	268	P10330103	2710	VESTUARIO Y UNIFORMES	4,117.65
						1126151100	31120M15M010000	268	P10330103	2920	REFACCIONES Y ACCESORIOS MENORES DE EDIFICIOS	489.41
						1126151100	31120M15M010000	268	P10330103	2940	REFACCIONES Y ACCESORIOS MENORES DE EQUIPO DE COMPUTO Y TECNOLOGIAS DE LA INFORMACION	176.47
						1126151100	31120M15M010000	268	P10330103	3110	SERVICIOS DE ENERGIA ELECTRICA	1,908.70
						1126151100	31120M15M010000	268	P10330103	3130	SERVICIO DE AGUA	661.64
						1126151100	31120M15M010000	268	P10330103	3140	TELEFONIA TRADICIONAL	636.17
						1126151100	31120M15M010000	268	P10330103	3220	ARRENDAMIENTO DE EDIFICIOS Y LOCALES	21,169.00
						1126151100	31120M15M010000	268	P10330103	3340	SERVICIO DE CAPACITACION	3,181.11
						1126151100	31120M15M010000	268	P10330103	3360	IMPRESIONES, DOCUMENTOS OFICIALES PARA PRESTACION DE SERVICIOS PUBLICOS	3,181.11
						1126151100	31120M15M010000	268	P10330103	3380	SERVICIO DE VIGILANCIA	529.35
						1126151100	31120M15M010000	268	P10330103	3410	SERVICIOS FINANCIEROS Y BANCARIOS	411.70
						1126151100	31120M15M010000	268	P10330103	3450	SEGURO DE BIENES PATRIMONIALES	1,764.70
						1126151100	31120M15M010000	268	P10330103	3510	CONSERVACION Y MANTENIMIENTO DE INMUEBLES	882.29
						1126151100	31120M15M010000	268	P10330103	3530	INSTALACION REPARACION Y MANTENIMIENTO DE BIENES INFORMATICOS	882.29
						1126151100	31120M15M010000	268	P10330103	3550	MANTENIMIENTO CONSERVACION DE VEHICULOS TERRESTRES	1,176.41
						1126151100	31120M15M010000	268	P10330103	3580	SERVICIO DE LIMPIEZA	12,941.17
						1126151100	31120M15M010000	268	P10330103	3590	SERVICIOS DE JARDINERIA Y FUMIGACION	489.35
						1126151100	31120M15M010000	268	P10330103	3720	PASAJES TERRESTRES	352.88
						1126151100	31120M15M010000	268	P10330103	3750	VIATICOS NACIONALES	917.64
						1126151100	31120M15M010000	268	P10330103	3820	GASTOS DE ORDEN SOCIAL Y CULTURAL	29,185.23
						1126151100	31120M15M010000	268	P10330103	3920	OTROS IMPUESTOS Y DERECHOS	305.82

INSTITUTO DE LAS MUJERES IRAPUATENSES

ANALÍTICO DE EGRESOS

U.R.	PGR.	FIN	PROP.	COMP.	ACT.	CODIGO PROGRAMATICO	DESCRIPCIÓN	PRESUPUESTO 2026
						E104201	Estrategia para el impulso del desarrollo integral de las mujeres y hombres en el Municipio. Fortalecido	301,926.72
						E10420101	Organización de eventos que fomenten el empoderamiento de las mujeres (combinados con servicios de apoyo psicológico y asesorías legales gratuitas)	100,642.24
						1126151100 31120M15M010000 268 E10420101 2110	MATERIALES Y UTILES DE OFICINA	2,168.58
						1126151100 31120M15M010000 268 E10420101 2140	MATERIALES, UTILES DE TECNOLOGIAS DE LA INFORMACION Y COMUNICACIONES	2,814.11
						1126151100 31120M15M010000 268 E10420101 2150	MATERIAL IMPRESO E INFORMACION DIGITAL	2,691.76
						1126151100 31120M15M010000 268 E10420101 2160	MATERIAL DE LIMPIEZA	1,223.53
						1126151100 31120M15M010000 268 E10420101 2210	PRODUCTOS ALIMENTICIOS PARA PERSONAL EN LAS INSTALACIONES DE DEPENDENCIAS Y ENTIDADES	1,568.07
						1126151100 31120M15M010000 268 E10420101 2460	MATERIAL ELECTRICO Y ELECTRONICO	611.76
						1126151100 31120M15M010000 268 E10420101 2470	ESTRUCTURAS Y MANUFACTURAS	330.84
						1126151100 31120M15M010000 268 E10420101 2480	MATERIALES COMPLEMENTARIOS	320.56
						1126151100 31120M15M010000 268 E10420101 2490	MATERILAES DIVERSOS	611.76
						1126151100 31120M15M010000 268 E10420101 2610	COMBUSTIBLES, LUBRICANTES Y ADITIVOS	2,941.18
						1126151100 31120M15M010000 268 E10420101 2710	VESTUARIO Y UNIFORMES	4,117.65
						1126151100 31120M15M010000 268 E10420101 2920	REFACCIONES Y ACCESORIOS MENORES DE EDIFICIOS	489.41
						1126151100 31120M15M010000 268 E10420101 2940	REFACCIONES Y ACCESORIOS MENORES DE EQUIPO DE COMPUTO Y TECNOLOGIAS DE LA INFORMACION	176.47
						1126151100 31120M15M010000 268 E10420101 3110	SERVICIOS DE ENERGIA ELECTRICA	1,908.70
						1126151100 31120M15M010000 268 E10420101 3130	SERVICIO DE AGUA	661.64
						1126151100 31120M15M010000 268 E10420101 3140	TELEFONIA TRADICIONAL	636.17
						1126151100 31120M15M010000 268 E10420101 3220	ARRENDAMIENTO DE EDIFICIOS Y LOCALES	21,169.00
						1126151100 31120M15M010000 268 E10420101 3340	SERVICIO DE CAPACITACION	3,181.11
						1126151100 31120M15M010000 268 E10420101 3360	IMPRESIONES, DOCUMENTOS OFICIALES PARA PRESTACION DE SERVICIOS PUBLICOS	3,181.11
						1126151100 31120M15M010000 268 E10420101 3380	SERVICIO DE VIGILANCIA	529.35
						1126151100 31120M15M010000 268 E10420101 3410	SERVICIOS FINANCIEROS Y BANCARIOS	411.70
						1126151100 31120M15M010000 268 E10420101 3450	SEGURO DE BIENES PATRIMONIALES	1,764.70
						1126151100 31120M15M010000 268 E10420101 3510	CONSERVACION Y MANTENIMIENTO DE INMUEBLES	882.29
						1126151100 31120M15M010000 268 E10420101 3530	INSTALACION REPARACION Y MANTENIMIENTO DE BIENES INFORMATICOS	882.29
						1126151100 31120M15M010000 268 E10420101 3550	MANTENIMIENTO CONSERVACION DE VEHICULOS TERRESTRES	1,176.41
						1126151100 31120M15M010000 268 E10420101 3580	SERVICIO DE LIMPIEZA	12,941.17
						1126151100 31120M15M010000 268 E10420101 3590	SERVICIOS DE JARDINERIA Y FUMIGACION	489.35
						1126151100 31120M15M010000 268 E10420101 3720	PASAJES TERRESTRES	352.88
						1126151100 31120M15M010000 268 E10420101 3750	VIATICOS NACIONALES	917.64
						1126151100 31120M15M010000 268 E10420101 3820	GASTOS DE ORDEN SOCIAL Y CULTURAL	29,185.23
						1126151100 31120M15M010000 268 E10420101 3920	OTROS IMPUESTOS Y DERECHOS	305.82
						E10420102	Impartición de platicas, cursos y talleres entre mujeres y hombres del municipio de Irapuato para promover el respeto y bienestar	100,642.24
						1126151100 31120M15M010000 268 E10420102 2110	MATERIALES Y UTILES DE OFICINA	2,168.58

INSTITUTO DE LAS MUJERES IRAPUATENSES

ANALÍTICO DE EGRESOS

U.R.	PGR.	FIN	PROP.	COMP.	ACT.	CODIGO PROGRAMATICO					DESCRIPCIÓN	PRESUPUESTO 2026
						1126151100	31120M15M010000	268	E10420102	2140	MATERIALES, UTILES DE TECNOLOGIAS DE LA INFORMACION Y COMUNICACIONES	2,814.11
						1126151100	31120M15M010000	268	E10420102	2150	MATERIAL IMPRESO E INFORMACION DIGITAL	2,691.76
						1126151100	31120M15M010000	268	E10420102	2160	MATERIAL DE LIMPIEZA	1,223.53
						1126151100	31120M15M010000	268	E10420102	2210	PRODUCTOS ALIMENTICIOS PARA PERSONAL EN LAS INSTALACIONES DE DEPENDENCIAS Y ENTIDADES	1,568.07
						1126151100	31120M15M010000	268	E10420102	2460	MATERIAL ELECTRICO Y ELECTRONICO	611.76
						1126151100	31120M15M010000	268	E10420102	2470	ESTRUCTURAS Y MANUFACTURAS	330.84
						1126151100	31120M15M010000	268	E10420102	2480	MATERIALES COMPLEMENTARIOS	320.56
						1126151100	31120M15M010000	268	E10420102	2490	MATERILAES DIVERSOS	611.76
						1126151100	31120M15M010000	268	E10420102	2610	COMBUSTIBLES, LUBRICANTES Y ADITIVOS	2,941.18
						1126151100	31120M15M010000	268	E10420102	2710	VESTUARIO Y UNIFORMES	4,117.65
						1126151100	31120M15M010000	268	E10420102	2920	REFACCIONES Y ACCESORIOS MENORES DE EDIFICIOS	489.41
						1126151100	31120M15M010000	268	E10420102	2940	REFACCIONES Y ACCESORIOS MENORES DE EQUIPO DE COMPUTO Y TECNOLOGIAS DE LA INFORMACION	176.47
						1126151100	31120M15M010000	268	E10420102	3110	SERVICIOS DE ENERGIA ELECTRICA	1,908.70
						1126151100	31120M15M010000	268	E10420102	3130	SERVICIO DE AGUA	661.64
						1126151100	31120M15M010000	268	E10420102	3140	TELEFONIA TRADICIONAL	636.17
						1126151100	31120M15M010000	268	E10420102	3220	ARRENDAMIENTO DE EDIFICIOS Y LOCALES	21,169.00
						1126151100	31120M15M010000	268	E10420102	3340	SERVICIO DE CAPACITACION	3,181.11
						1126151100	31120M15M010000	268	E10420102	3360	IMPRESIONES, DOCUMENTOS OFICIALES PARA PRESTACION DE SERVICIOS PUBLICOS	3,181.11
						1126151100	31120M15M010000	268	E10420102	3380	SERVICIO DE VIGILANCIA	529.35
						1126151100	31120M15M010000	268	E10420102	3410	SERVICIOS FINANCIEROS Y BANCARIOS	411.70
						1126151100	31120M15M010000	268	E10420102	3450	SEGURO DE BIENES PATRIMONIALES	1,764.70
						1126151100	31120M15M010000	268	E10420102	3510	CONSERVACION Y MANTENIMIENTO DE INMUEBLES	882.29
						1126151100	31120M15M010000	268	E10420102	3530	INSTALACION REPARACION Y MANTENIMIENTO DE BIENES INFORMATICOS	882.29
						1126151100	31120M15M010000	268	E10420102	3550	MANTENIMIENTO CONSERVACION DE VEHICULOS TERRESTRES	1,176.41
						1126151100	31120M15M010000	268	E10420102	3580	SERVICIO DE LIMPIEZA	12,941.17
						1126151100	31120M15M010000	268	E10420102	3590	SERVICIOS DE JARDINERIA Y FUMIGACION	489.35
						1126151100	31120M15M010000	268	E10420102	3720	PASAJES TERRESTRES	352.88
						1126151100	31120M15M010000	268	E10420102	3750	VIATICOS NACIONALES	917.64
						1126151100	31120M15M010000	268	E10420102	3820	GASTOS DE ORDEN SOCIAL Y CULTURAL	29,185.23
						1126151100	31120M15M010000	268	E10420102	3920	OTROS IMPUESTOS Y DERECHOS	305.82
						E10420103	**Atención psicológica a 500 mujeres y hombres a partir de los 16 años en situación de vulnerabilidad**					**100,642.24**
						1126151100	31120M15M010000	268	E10420103	2110	MATERIALES Y UTILES DE OFICINA	2,168.58
						1126151100	31120M15M010000	268	E10420103	2140	MATERIALES, UTILES DE TECNOLOGIAS DE LA INFORMACION Y COMUNICACIONES	2,814.11
						1126151100	31120M15M010000	268	E10420103	2150	MATERIAL IMPRESO E INFORMACION DIGITAL	2,691.76
						1126151100	31120M15M010000	268	E10420103	2160	MATERIAL DE LIMPIEZA	1,223.53

INSTITUTO DE LAS MUJERES IRAPUATENSES

ANALÍTICO DE EGRESOS

U.R.	PGR.	FIN	PROP.	COMP.	ACT.	CODIGO PROGRAMATICO					DESCRIPCIÓN	PRESUPUESTO 2026
						1126151100	31120M15M010000	268	E10420103	2210	PRODUCTOS ALIMENTICIOS PARA PERSONAL EN LAS INSTALACIONES DE DEPENDENCIAS Y ENTIDADES	1,568.07
						1126151100	31120M15M010000	268	E10420103	2460	MATERIAL ELECTRICO Y ELECTRONICO	611.76
						1126151100	31120M15M010000	268	E10420103	2470	ESTRUCTURAS Y MANUFACTURAS	330.84
						1126151100	31120M15M010000	268	E10420103	2480	MATERIALES COMPLEMENTARIOS	320.56
						1126151100	31120M15M010000	268	E10420103	2490	MATERILAES DIVERSOS	611.76
						1126151100	31120M15M010000	268	E10420103	2610	COMBUSTIBLES, LUBRICANTES Y ADITIVOS	2,941.18
						1126151100	31120M15M010000	268	E10420103	2710	VESTUARIO Y UNIFORMES	4,117.65
						1126151100	31120M15M010000	268	E10420103	2920	REFACCIONES Y ACCESORIOS MENORES DE EDIFICIOS	489.41
						1126151100	31120M15M010000	268	E10420103	2940	REFACCIONES Y ACCESORIOS MENORES DE EQUIPO DE COMPUTO Y TECNOLOGIAS DE LA INFORMACION	176.47
						1126151100	31120M15M010000	268	E10420103	3110	SERVICIOS DE ENERGIA ELECTRICA	1,908.70
						1126151100	31120M15M010000	268	E10420103	3130	SERVICIO DE AGUA	661.64
						1126151100	31120M15M010000	268	E10420103	3140	TELEFONIA TRADICIONAL	636.17
						1126151100	31120M15M010000	268	E10420103	3220	ARRENDAMIENTO DE EDIFICIOS Y LOCALES	21,169.00
						1126151100	31120M15M010000	268	E10420103	3340	SERVICIO DE CAPACITACION	3,181.11
						1126151100	31120M15M010000	268	E10420103	3360	IMPRESIONES, DOCUMENTOS OFICIALES PARA PRESTACION DE SERVICIOS PUBLICOS	3,181.11
						1126151100	31120M15M010000	268	E10420103	3380	SERVICIO DE VIGILANCIA	529.35
						1126151100	31120M15M010000	268	E10420103	3410	SERVICIOS FINANCIEROS Y BANCARIOS	411.70
						1126151100	31120M15M010000	268	E10420103	3450	SEGURO DE BIENES PATRIMONIALES	1,764.70
						1126151100	31120M15M010000	268	E10420103	3510	CONSERVACION Y MANTENIMIENTO DE INMUEBLES	882.29
						1126151100	31120M15M010000	268	E10420103	3530	INSTALACION REPARACION Y MANTENIMIENTO DE BIENES INFORMATICOS	882.29
						1126151100	31120M15M010000	268	E10420103	3550	MANTENIMIENTO CONSERVACION DE VEHICULOS TERRESTRES	1,176.41
						1126151100	31120M15M010000	268	E10420103	3580	SERVICIO DE LIMPIEZA	12,941.17
						1126151100	31120M15M010000	268	E10420103	3590	SERVICIOS DE JARDINERIA Y FUMIGACION	489.35
						1126151100	31120M15M010000	268	E10420103	3720	PASAJES TERRESTRES	352.88
						1126151100	31120M15M010000	268	E10420103	3750	VIATICOS NACIONALES	917.64
						1126151100	31120M15M010000	268	E10420103	3820	GASTOS DE ORDEN SOCIAL Y CULTURAL	29,185.23
						1126151100	31120M15M010000	268	E10420103	3920	OTROS IMPUESTOS Y DERECHOS	305.82
PE45. Creando redes y Espicios de paz												
					E104501	**Espacios seguros y libres de acoso para mujeres establecidos.**						**201,284.48**
						E10450101	**Creación de espacios libres de acoso**					**100,642.24**
						1126151100	31120M15M010000	268	E10450101	2110	MATERIALES Y UTILES DE OFICINA	2,168.58
						1126151100	31120M15M010000	268	E10450101	2140	MATERIALES, UTILES DE TECNOLOGIAS DE LA INFORMACION Y COMUNICACIONES	2,814.11
						1126151100	31120M15M010000	268	E10450101	2150	MATERIAL IMPRESO E INFORMACION DIGITAL	2,691.76
						1126151100	31120M15M010000	268	E10450101	2160	MATERIAL DE LIMPIEZA	1,223.53
						1126151100	31120M15M010000	268	E10450101	2210	PRODUCTOS ALIMENTICIOS PARA PERSONAL EN LAS INSTALACIONES DE DEPENDENCIAS Y ENTIDADES	1,568.07

INSTITUTO DE LAS MUJERES IRAPUATENSES

ANALÍTICO DE EGRESOS

U.R.	PGR.	FIN	PROP.	COMP.	ACT.	CODIGO PROGRAMATICO					DESCRIPCIÓN	PRESUPUESTO 2026
						1126151100	31120M15M010000	268	E10450101	2460	MATERIAL ELECTRICO Y ELECTRONICO	611.76
						1126151100	31120M15M010000	268	E10450101	2470	ESTRUCTURAS Y MANUFACTURAS	330.84
						1126151100	31120M15M010000	268	E10450101	2480	MATERIALES COMPLEMENTARIOS	320.56
						1126151100	31120M15M010000	268	E10450101	2490	MATERILAES DIVERSOS	611.76
						1126151100	31120M15M010000	268	E10450101	2610	COMBUSTIBLES, LUBRICANTES Y ADITIVOS	2,941.18
						1126151100	31120M15M010000	268	E10450101	2710	VESTUARIO Y UNIFORMES	4,117.65
						1126151100	31120M15M010000	268	E10450101	2920	REFACCIONES Y ACCESORIOS MENORES DE EDIFICIOS	489.41
						1126151100	31120M15M010000	268	E10450101	2940	REFACCIONES Y ACCESORIOS MENORES DE EQUIPO DE COMPUTO Y TECNOLOGIAS DE LA INFORMACION	176.47
						1126151100	31120M15M010000	268	E10450101	3110	SERVICIOS DE ENERGIA ELECTRICA	1,908.70
						1126151100	31120M15M010000	268	E10450101	3130	SERVICIO DE AGUA	661.64
						1126151100	31120M15M010000	268	E10450101	3140	TELEFONIA TRADICIONAL	636.17
						1126151100	31120M15M010000	268	E10450101	3220	ARRENDAMIENTO DE EDIFICIOS Y LOCALES	21,169.00
						1126151100	31120M15M010000	268	E10450101	3340	SERVICIO DE CAPACITACION	3,181.11
						1126151100	31120M15M010000	268	E10450101	3360	IMPRESIONES, DOCUMENTOS OFICIALES PARA PRESTACION DE SERVICIOS PUBLICOS	3,181.11
						1126151100	31120M15M010000	268	E10450101	3380	SERVICIO DE VIGILANCIA	529.35
						1126151100	31120M15M010000	268	E10450101	3410	SERVICIOS FINANCIEROS Y BANCARIOS	411.70
						1126151100	31120M15M010000	268	E10450101	3450	SEGURO DE BIENES PATRIMONIALES	1,764.70
						1126151100	31120M15M010000	268	E10450101	3510	CONSERVACION Y MANTENIMIENTO DE INMUEBLES	882.29
						1126151100	31120M15M010000	268	E10450101	3530	INSTALACION REPARACION Y MANTENIMIENTO DE BIENES INFORMATICOS	882.29
						1126151100	31120M15M010000	268	E10450101	3550	MANTENIMIENTO CONSERVACION DE VEHICULOS TERRESTRES	1,176.41
						1126151100	31120M15M010000	268	E10450101	3580	SERVICIO DE LIMPIEZA	12,941.17
						1126151100	31120M15M010000	268	E10450101	3590	SERVICIOS DE JARDINERIA Y FUMIGACION	489.35
						1126151100	31120M15M010000	268	E10450101	3720	PASAJES TERRESTRES	352.88
						1126151100	31120M15M010000	268	E10450101	3750	VIATICOS NACIONALES	917.64
						1126151100	31120M15M010000	268	E10450101	3820	GASTOS DE ORDEN SOCIAL Y CULTURAL	29,185.23
						1126151100	31120M15M010000	268	E10450101	3920	OTROS IMPUESTOS Y DERECHOS	305.82
						E10450102	Realización de campañas de sensibilización para crear espacios libres de acoso					100,642.24
						1126151100	31120M15M010000	268	E10450102	2110	MATERIALES Y UTILES DE OFICINA	2,168.58
						1126151100	31120M15M010000	268	E10450102	2140	MATERIALES, UTILES DE TECNOLOGIAS DE LA INFORMACION Y COMUNICACIONES	2,814.11
						1126151100	31120M15M010000	268	E10450102	2150	MATERIAL IMPRESO E INFORMACION DIGITAL	2,691.76
						1126151100	31120M15M010000	268	E10450102	2160	MATERIAL DE LIMPIEZA	1,223.53
						1126151100	31120M15M010000	268	E10450102	2210	PRODUCTOS ALIMENTICIOS PARA PERSONAL EN LAS INSTALACIONES DE DEPENDENCIAS Y ENTIDADES	1,568.07
						1126151100	31120M15M010000	268	E10450102	2460	MATERIAL ELECTRICO Y ELECTRONICO	611.76
						1126151100	31120M15M010000	268	E10450102	2470	ESTRUCTURAS Y MANUFACTURAS	330.84
						1126151100	31120M15M010000	268	E10450102	2480	MATERIALES COMPLEMENTARIOS	320.56

INSTITUTO DE LAS MUJERES IRAPUATENSES

ANALÍTICO DE EGRESOS

U.R.	PGR.	FIN	PROP.	COMP.	ACT.	CODIGO PROGRAMATICO					DESCRIPCIÓN	PRESUPUESTO 2026
						1126151100	31120M15M010000	268	E10450102	2490	MATERILAES DIVERSOS	611.76
						1126151100	31120M15M010000	268	E10450102	2610	COMBUSTIBLES, LUBRICANTES Y ADITIVOS	2,941.18
						1126151100	31120M15M010000	268	E10450102	2710	VESTUARIO Y UNIFORMES	4,117.65
						1126151100	31120M15M010000	268	E10450102	2920	REFACCIONES Y ACCESORIOS MENORES DE EDIFICIOS	489.41
						1126151100	31120M15M010000	268	E10450102	2940	REFACCIONES Y ACCESORIOS MENORES DE EQUIPO DE COMPUTO Y TECNOLOGIAS DE LA INFORMACION	176.47
						1126151100	31120M15M010000	268	E10450102	3110	SERVICIOS DE ENERGIA ELECTRICA	1,908.70
						1126151100	31120M15M010000	268	E10450102	3130	SERVICIO DE AGUA	661.64
						1126151100	31120M15M010000	268	E10450102	3140	TELEFONIA TRADICIONAL	636.17
						1126151100	31120M15M010000	268	E10450102	3220	ARRENDAMIENTO DE EDIFICIOS Y LOCALES	21,169.00
						1126151100	31120M15M010000	268	E10450102	3340	SERVICIO DE CAPACITACION	3,181.11
						1126151100	31120M15M010000	268	E10450102	3360	IMPRESIONES, DOCUMENTOS OFICIALES PARA PRESTACION DE SERVICIOS PUBLICOS	3,181.11
						1126151100	31120M15M010000	268	E10450102	3380	SERVICIO DE VIGILANCIA	529.35
						1126151100	31120M15M010000	268	E10450102	3410	SERVICIOS FINANCIEROS Y BANCARIOS	411.70
						1126151100	31120M15M010000	268	E10450102	3450	SEGURO DE BIENES PATRIMONIALES	1,764.70
						1126151100	31120M15M010000	268	E10450102	3510	CONSERVACION Y MANTENIMIENTO DE INMUEBLES	882.29
						1126151100	31120M15M010000	268	E10450102	3530	INSTALACION REPARACION Y MANTENIMIENTO DE BIENES INFORMATICOS	882.29
						1126151100	31120M15M010000	268	E10450102	3550	MANTENIMIENTO CONSERVACION DE VEHICULOS TERRESTRES	1,176.41
						1126151100	31120M15M010000	268	E10450102	3580	SERVICIO DE LIMPIEZA	12,941.17
						1126151100	31120M15M010000	268	E10450102	3590	SERVICIOS DE JARDINERIA Y FUMIGACION	489.35
						1126151100	31120M15M010000	268	E10450102	3720	PASAJES TERRESTRES	352.88
						1126151100	31120M15M010000	268	E10450102	3750	VIATICOS NACIONALES	917.64
						1126151100	31120M15M010000	268	E10450102	3820	GASTOS DE ORDEN SOCIAL Y CULTURAL	29,185.23
						1126151100	31120M15M010000	268	E10450102	3920	OTROS IMPUESTOS Y DERECHOS	305.82

Programa Operativo

C1	Mujeres al vuelo											844,497.16
	(IA1	Apoyar a mujeres en situación de divorcio, con vulnerabilidad económica (representación legal de un Bufete Juridico)										240,642.24
						1126151100	31120M15M010000	268	E00010501	2110	MATERIALES Y UTILES DE OFICINA	2,168.58
						1126151100	31120M15M010000	268	E00010501	2140	MATERIALES, UTILES DE TECNOLOGIAS DE LA INFORMACION Y COMUNICACIONES	2,814.11
						1126151100	31120M15M010000	268	E00010501	2150	MATERIAL IMPRESO E INFORMACION DIGITAL	2,691.76
						1126151100	31120M15M010000	268	E00010501	2160	MATERIAL DE LIMPIEZA	1,223.53
						1126151100	31120M15M010000	268	E00010501	2210	PRODUCTOS ALIMENTICIOS PARA PERSONAL EN LAS INSTALACIONES DE DEPENDENCIAS Y ENTIDADES	1,568.07
						1126151100	31120M15M010000	268	E00010501	2460	MATERIAL ELECTRICO Y ELECTRONICO	611.76
						1126151100	31120M15M010000	268	E00010501	2470	ESTRUCTURAS Y MANUFACTURAS	330.84
						1126151100	31120M15M010000	268	E00010501	2480	MATERIALES COMPLEMENTARIOS	320.56
						1126151100	31120M15M010000	268	E00010501	2490	MATERILAES DIVERSOS	611.76

INSTITUTO DE LAS MUJERES IRAPUATENSES

ANALÍTICO DE EGRESOS

U.R.	PGR.	FIN	PROP.	COMP.	ACT.	CODIGO PROGRAMATICO					DESCRIPCIÓN	PRESUPUESTO 2026
						1126151100	31120M15M010000	268	E00010501	2610	COMBUSTIBLES, LUBRICANTES Y ADITIVOS	2,941.18
						1126151100	31120M15M010000	268	E00010501	2710	VESTUARIO Y UNIFORMES	4,117.65
						1126151100	31120M15M010000	268	E00010501	2920	REFACCIONES Y ACCESORIOS MENORES DE EDIFICIOS	489.41
						1126151100	31120M15M010000	268	E00010501	2940	REFACCIONES Y ACCESORIOS MENORES DE EQUIPO DE COMPUTO Y TECNOLOGIAS DE LA INFORMACION	176.47
						1126151100	31120M15M010000	268	E00010501	3110	SERVICIOS DE ENERGIA ELECTRICA	1,908.70
						1126151100	31120M15M010000	268	E00010501	3130	SERVICIO DE AGUA	661.64
						1126151100	31120M15M010000	268	E00010501	3140	TELEFONIA TRADICIONAL	636.17
						1126151100	31120M15M010000	268	E00010501	3220	ARRENDAMIENTO DE EDIFICIOS Y LOCALES	21,169.00
						1126151100	31120M15M010000	268	E00010501	3340	SERVICIO DE CAPACITACION	3,181.11
						1126151100	31120M15M010000	268	E00010501	3360	IMPRESIONES, DOCUMENTOS OFICIALES PARA PRESTACION DE SERVICIOS PUBLICOS	3,181.11
						1126151100	31120M15M010000	268	E00010501	3380	SERVICIO DE VIGILANCIA	529.35
						1126151100	31120M15M010000	268	E00010501	3410	SERVICIOS FINANCIEROS Y BANCARIOS	411.70
						1126151100	31120M15M010000	268	E00010501	3450	SEGURO DE BIENES PATRIMONIALES	1,764.70
						1126151100	31120M15M010000	268	E00010501	3510	CONSERVACION Y MANTENIMIENTO DE INMUEBLES	882.29
						1126151100	31120M15M010000	268	E00010501	3530	INSTALACION REPARACION Y MANTENIMIENTO DE BIENES INFORMATICOS	882.29
						1126151100	31120M15M010000	268	E00010501	3550	MANTENIMIENTO CONSERVACION DE VEHICULOS TERRESTRES	1,176.41
						1126151100	31120M15M010000	268	E00010501	3580	SERVICIO DE LIMPIEZA	12,941.17
						1126151100	31120M15M010000	268	E00010501	3590	SERVICIOS DE JARDINERIA Y FUMIGACION	489.35
						1126151100	31120M15M010000	268	E00010501	3720	PASAJES TERRESTRES	352.88
						1126151100	31120M15M010000	268	E00010501	3750	VIATICOS NACIONALES	917.64
						1126151100	31120M15M010000	268	E00010501	3820	GASTOS DE ORDEN SOCIAL Y CULTURAL	29,186.23
						1126151100	31120M15M010000	268	E00010501	3920	OTROS IMPUESTOS Y DERECHOS	305.82
						1126151100	31120M15M010000	268	E00010501	4410	AYUDAS SOCIALES A PERSONAS	140,000.00
					C1A2	**Impartición de Círculos de Mujeres para la elaboración de un proyecto de vida y un crecimiento personal**						**100,642.24**
						1126151100	31120M15M010000	268	E00010502	2110	MATERIALES Y UTILES DE OFICINA	2,168.58
						1126151100	31120M15M010000	268	E00010502	2140	MATERIALES, UTILES DE TECNOLOGIAS DE LA INFORMACION Y COMUNICACIONES	2,814.11
						1126151100	31120M15M010000	268	E00010502	2150	MATERIAL IMPRESO E INFORMACION DIGITAL	2,691.76
						1126151100	31120M15M010000	268	E00010502	2160	MATERIAL DE LIMPIEZA	1,223.53
						1126151100	31120M15M010000	268	E00010502	2210	PRODUCTOS ALIMENTICIOS PARA PERSONAL EN LAS INSTALACIONES DE DEPENDENCIAS Y ENTIDADES	1,568.07
						1126151100	31120M15M010000	268	E00010502	2460	MATERIAL ELECTRICO Y ELECTRONICO	611.76
						1126151100	31120M15M010000	268	E00010502	2470	ESTRUCTURAS Y MANUFACTURAS	330.84
						1126151100	31120M15M010000	268	E00010502	2480	MATERIALES COMPLEMENTARIOS	320.56
						1126151100	31120M15M010000	268	E00010502	2490	MATERILAES DIVERSOS	611.76
						1126151100	31120M15M010000	268	E00010502	2610	COMBUSTIBLES, LUBRICANTES Y ADITIVOS	2,941.18
						1126151100	31120M15M010000	268	E00010502	2710	VESTUARIO Y UNIFORMES	4,117.65

IRAPUATO

INSTITUTO DE LAS MUJERES IRAPUATENSES

ANALÍTICO DE EGRESOS

INMIRA

U.R.	PGR.	FIN	PROP.	COMP.	ACT.	CODIGO PROGRAMATICO					DESCRIPCIÓN	PRESUPUESTO 2026
						1126151100	31120M15M010000	268	E00010502	2920	REFACCIONES Y ACCESORIOS MENORES DE EDIFICIOS	489.41
						1126151100	31120M15M010000	268	E00010502	2940	REFACCIONES Y ACCESORIOS MENORES DE EQUIPO DE COMPUTO Y TECNOLOGIAS DE LA INFORMACION	176.47
						1126151100	31120M15M010000	268	E00010502	3110	SERVICIOS DE ENERGIA ELECTRICA	1,908.70
						1126151100	31120M15M010000	268	E00010502	3130	SERVICIO DE AGUA	661.64
						1126151100	31120M15M010000	268	E00010502	3140	TELEFONIA TRADICIONAL	636.17
						1126151100	31120M15M010000	268	E00010502	3220	ARRENDAMIENTO DE EDIFICIOS Y LOCALES	21,169.00
						1126151100	31120M15M010000	268	E00010502	3340	SERVICIO DE CAPACITACION	3,181.11
						1126151100	31120M15M010000	268	E00010502	3360	IMPRESIONES, DOCUMENTOS OFICIALES PARA PRESTACION DE SERVICIOS PUBLICOS	3,181.11
						1126151100	31120M15M010000	268	E00010502	3380	SERVICIO DE VIGILANCIA	529.35
						1126151100	31120M15M010000	268	E00010502	3410	SERVICIOS FINANCIEROS Y BANCARIOS	411.70
						1126151100	31120M15M010000	268	E00010502	3450	SEGURO DE BIENES PATRIMONIALES	1,764.70
						1126151100	31120M15M010000	268	E00010502	3510	CONSERVACION Y MANTENIMIENTO DE INMUEBLES	882.29
						1126151100	31120M15M010000	268	E00010502	3530	INSTALACION REPARACION Y MANTENIMIENTO DE BIENES INFORMATICOS	882.29
						1126151100	31120M15M010000	268	E00010502	3550	MANTENIMIENTO CONSERVACION DE VEHICULOS TERRESTRES	1,176.41
						1126151100	31120M15M010000	268	E00010502	3580	SERVICIO DE LIMPIEZA	12,941.17
						1126151100	31120M15M010000	268	E00010502	3590	SERVICIOS DE JARDINERIA Y FUMIGACION	489.35
						1126151100	31120M15M010000	268	E00010502	3720	PASAJES TERRESTRES	352.88
						1126151100	31120M15M010000	268	E00010502	3750	VIATICOS NACIONALES	917.64
						1126151100	31120M15M010000	268	E00010502	3820	GASTOS DE ORDEN SOCIAL Y CULTURAL	29,185.25
						1126151100	31120M15M010000	268	E00010502	3920	OTROS IMPUESTOS Y DERECHOS	305.82
					C1A3	Asesoria legal a mujeres y hombres en situación de vulnerabilidad						100,642.24
						1126151100	31120M15M010000	268	E00010503	2110	MATERIALES Y UTILES DE OFICINA	2,168.58
						1126151100	31120M15M010000	268	E00010503	2140	MATERIALES, UTILES DE TECNOLOGIAS DE LA INFORMACION Y COMUNICACIONES	2,814.11
						1126151100	31120M15M010000	268	E00010503	2150	MATERIAL IMPRESO E INFORMACION DIGITAL	2,691.76
						1126151100	31120M15M010000	268	E00010503	2160	MATERIAL DE LIMPIEZA	1,223.53
						1126151100	31120M15M010000	268	E00010503	2210	PRODUCTOS ALIMENTICIOS PARA PERSONAL EN LAS INSTALACIONES DE DEPENDENCIAS Y ENTIDADES	1,568.07
						1126151100	31120M15M010000	268	E00010503	2460	MATERIAL ELECTRICO Y ELECTRONICO	611.76
						1126151100	31120M15M010000	268	E00010503	2470	ESTRUCTURAS Y MANUFACTURAS	330.84
						1126151100	31120M15M010000	268	E00010503	2480	MATERIALES COMPLEMENTARIOS	320.56
						1126151100	31120M15M010000	268	E00010503	2490	MATERILAES DIVERSOS	611.76
						1126151100	31120M15M010000	268	E00010503	2610	COMBUSTIBLES, LUBRICANTES Y ADITIVOS	2,941.18
						1126151100	31120M15M010000	268	E00010503	2710	VESTUARIO Y UNIFORMES	4,117.65
						1126151100	31120M15M010000	268	E00010503	2920	REFACCIONES Y ACCESORIOS MENORES DE EDIFICIOS	489.41
						1126151100	31120M15M010000	268	E00010503	2940	REFACCIONES Y ACCESORIOS MENORES DE EQUIPO DE COMPUTO Y TECNOLOGIAS DE LA INFORMACION	176.47
						1126151100	31120M15M010000	268	E00010503	3110	SERVICIOS DE ENERGIA ELECTRICA	1,908.70

INSTITUTO DE LAS MUJERES IRAPUATENSES

ANALÍTICO DE EGRESOS

U.R.	PGR.	FIN	PROP.	COMP.	ACT.	CODIGO PROGRAMATICO					DESCRIPCIÓN	PRESUPUESTO 2026
						1126151100	31120M15M010000	268	E00010503	3130	SERVICIO DE AGUA	661.64
						1126151100	31120M15M010000	268	E00010503	3140	TELEFONIA TRADICIONAL	636.17
						1126151100	31120M15M010000	268	E00010503	3220	ARRENDAMIENTO DE EDIFICIOS Y LOCALES	21,169.00
						1126151100	31120M15M010000	268	E00010503	3340	SERVICIO DE CAPACITACION	3,181.11
						1126151100	31120M15M010000	268	E00010503	3360	IMPRESIONES, DOCUMENTOS OFICIALES PARA PRESTACION DE SERVICIOS PUBLICOS	3,181.11
						1126151100	31120M15M010000	268	E00010503	3380	SERVICIO DE VIGILANCIA	529.35
						1126151100	31120M15M010000	268	E00010503	3410	SERVICIOS FINANCIEROS Y BANCARIOS	411.70
						1126151100	31120M15M010000	268	E00010503	3450	SEGURO DE BIENES PATRIMONIALES	1,764.70
						1126151100	31120M15M010000	268	E00010503	3510	CONSERVACION Y MANTENIMIENTO DE INMUEBLES	882.29
						1126151100	31120M15M010000	268	E00010503	3530	INSTALACION REPARACION Y MANTENIMIENTO DE BIENES INFORMATICOS	882.29
						1126151100	31120M15M010000	268	E00010503	3550	MANTENIMIENTO CONSERVACION DE VEHICULOS TERRESTRES	1,176.41
						1126151100	31120M15M010000	268	E00010503	3580	SERVICIO DE LIMPIEZA	12,941.17
						1126151100	31120M15M010000	268	E00010503	3590	SERVICIOS DE JARDINERIA Y FUMIGACION	489.35
						1126151100	31120M15M010000	268	E00010503	3720	PASAJES TERRESTRES	352.88
						1126151100	31120M15M010000	268	E00010503	3750	VIATICOS NACIONALES	917.64
						1126151100	31120M15M010000	268	E00010503	3820	GASTOS DE ORDEN SOCIAL Y CULTURAL	29,185.23
						1126151100	31120M15M010000	268	E00010503	3920	OTROS IMPUESTOS Y DERECHOS	308.82
					01A4	**Desarrollo de sesiones ordinarias de los órganos colegiados**						**100,642.24**
						1126151100	31120M15M010000	268	E00010504	2110	MATERIALES Y UTILES DE OFICINA	2,168.58
						1126151100	31120M15M010000	268	E00010504	2140	MATERIALES, UTILES DE TECNOLOGIAS DE LA INFORMACION Y COMUNICACIONES	2,814.11
						1126151100	31120M15M010000	268	E00010504	2150	MATERIAL IMPRESO E INFORMACION DIGITAL	2,691.76
						1126151100	31120M15M010000	268	E00010504	2160	MATERIAL DE LIMPIEZA	1,223.53
						1126151100	31120M15M010000	268	E00010504	2210	PRODUCTOS ALIMENTICIOS PARA PERSONAL EN LAS INSTALACIONES DE DEPENDENCIAS Y ENTIDADES	1,568.07
						1126151100	31120M15M010000	268	E00010504	2460	MATERIAL ELECTRICO Y ELECTRONICO	611.76
						1126151100	31120M15M010000	268	E00010504	2470	ESTRUCTURAS Y MANUFACTURAS	330.84
						1126151100	31120M15M010000	268	E00010504	2480	MATERIALES COMPLEMENTARIOS	320.56
						1126151100	31120M15M010000	268	E00010504	2490	MATERILAES DIVERSOS	611.76
						1126151100	31120M15M010000	268	E00010504	2610	COMBUSTIBLES, LUBRICANTES Y ADITIVOS	2,941.18
						1126151100	31120M15M010000	268	E00010504	2710	VESTUARIO Y UNIFORMES	4,117.65
						1126151100	31120M15M010000	268	E00010504	2920	REFACCIONES Y ACCESORIOS MENORES DE EDIFICIOS	489.41
						1126151100	31120M15M010000	268	E00010504	2940	REFACCIONES Y ACCESORIOS MENORES DE EQUIPO DE COMPUTO Y TECNOLOGIAS DE LA INFORMACION	176.47
						1126151100	31120M15M010000	268	E00010504	3110	SERVICIOS DE ENERGIA ELECTRICA	1,908.70
						1126151100	31120M15M010000	268	E00010504	3130	SERVICIO DE AGUA	661.64
						1126151100	31120M15M010000	268	E00010504	3140	TELEFONIA TRADICIONAL	636.17
						1126151100	31120M15M010000	268	E00010504	3220	ARRENDAMIENTO DE EDIFICIOS Y LOCALES	21,169.00

INSTITUTO DE LAS MUJERES IRAPUATENSES

ANALÍTICO DE EGRESOS

U.R.	PGR.	FIN	PROP.	COMP.	ACT.	CODIGO PROGRAMATICO					DESCRIPCIÓN	PRESUPUESTO 2026
						1126151100	31120M15M010000	268	E00010504	3340	SERVICIO DE CAPACITACION	3,181.11
						1126151100	31120M15M010000	268	E00010504	3360	IMPRESIONES, DOCUMENTOS OFICIALES PARA PRESTACION DE SERVICIOS PUBLICOS	3,181.11
						1126151100	31120M15M010000	268	E00010504	3380	SERVICIO DE VIGILANCIA	529.35
						1126151100	31120M15M010000	268	E00010504	3410	SERVICIOS FINANCIEROS Y BANCARIOS	411.70
						1126151100	31120M15M010000	268	E00010504	3450	SEGURO DE BIENES PATRIMONIALES	1,764.70
						1126151100	31120M15M010000	268	E00010504	3510	CONSERVACION Y MANTENIMIENTO DE INMUEBLES	882.29
						1126151100	31120M15M010000	268	E00010504	3530	INSTALACION REPARACION Y MANTENIMIENTO DE BIENES INFORMATICOS	882.29
						1126151100	31120M15M010000	268	E00010504	3550	MANTENIMIENTO CONSERVACION DE VEHICULOS TERRESTRES	1,176.41
						1126151100	31120M15M010000	268	E00010504	3580	SERVICIO DE LIMPIEZA	12,941.17
						1126151100	31120M15M010000	268	E00010504	3590	SERVICIOS DE JARDINERIA Y FUMIGACION	489.35
						1126151100	31120M15M010000	268	E00010504	3720	PASAJES TERRESTRES	352.88
						1126151100	31120M15M010000	268	E00010504	3750	VIATICOS NACIONALES	917.64
						1126151100	31120M15M010000	268	E00010504	3820	GASTOS DE ORDEN SOCIAL Y CULTURAL	29,185.23
						1126151100	31120M15M010000	268	E00010504	3920	OTROS IMPUESTOS Y DERECHOS	305.82
					CIA5	Gestión de apoyos para la inclusión educativa y financiera						100,642.24
						1126151100	31120M15M010000	268	E00010505	2110	MATERIALES Y UTILES DE OFICINA	2,168.58
						1126151100	31120M15M010000	268	E00010505	2140	MATERIALES, UTILES DE TECNOLOGIAS DE LA INFORMACION Y COMUNICACIONES	2,814.11
						1126151100	31120M15M010000	268	E00010505	2150	MATERIAL IMPRESO E INFORMACION DIGITAL	2,691.76
						1126151100	31120M15M010000	268	E00010505	2160	MATERIAL DE LIMPIEZA	1,223.53
						1126151100	31120M15M010000	268	E00010505	2210	PRODUCTOS ALIMENTICIOS PARA PERSONAL EN LAS INSTALACIONES DE DEPENDENCIAS Y ENTIDADES	1,568.07
						1126151100	31120M15M010000	268	E00010505	2460	MATERIAL ELECTRICO Y ELECTRONICO	611.76
						1126151100	31120M15M010000	268	E00010505	2470	ESTRUCTURAS Y MANUFACTURAS	330.84
						1126151100	31120M15M010000	268	E00010505	2480	MATERIALES COMPLEMENTARIOS	320.56
						1126151100	31120M15M010000	268	E00010505	2490	MATERILAES DIVERSOS	611.76
						1126151100	31120M15M010000	268	E00010505	2610	COMBUSTIBLES, LUBRICANTES Y ADITIVOS	2,941.18
						1126151100	31120M15M010000	268	E00010505	2710	VESTUARIO Y UNIFORMES	4,117.65
						1126151100	31120M15M010000	268	E00010505	2920	REFACCIONES Y ACCESORIOS MENORES DE EDIFICIOS	489.41
						1126151100	31120M15M010000	268	E00010505	2940	REFACCIONES Y ACCESORIOS MENORES DE EQUIPO DE COMPUTO Y TECNOLOGIAS DE LA INFORMACION	176.47
						1126151100	31120M15M010000	268	E00010505	3110	SERVICIOS DE ENERGIA ELECTRICA	1,908.70
						1126151100	31120M15M010000	268	E00010505	3130	SERVICIO DE AGUA	661.64
						1126151100	31120M15M010000	268	E00010505	3140	TELEFONIA TRADICIONAL	636.17
						1126151100	31120M15M010000	268	E00010505	3220	ARRENDAMIENTO DE EDIFICIOS Y LOCALES	21,169.00
						1126151100	31120M15M010000	268	E00010505	3340	SERVICIO DE CAPACITACION	3,181.11
						1126151100	31120M15M010000	268	E00010505	3360	IMPRESIONES, DOCUMENTOS OFICIALES PARA PRESTACION DE SERVICIOS PUBLICOS	3,181.11
						1126151100	31120M15M010000	268	E00010505	3380	SERVICIO DE VIGILANCIA	529.35

INSTITUTO DE LAS MUJERES IRAPUATENSES

ANALÍTICO DE EGRESOS

U.R.	PGR.	FIN	PROP.	COMP.	ACT.	CODIGO PROGRAMATICO					DESCRIPCIÓN	PRESUPUESTO 2026
						1126151100	31120M15M010000	268	E00010505	3410	SERVICIOS FINANCIEROS Y BANCARIOS	411.70
						1126151100	31120M15M010000	268	E00010505	3450	SEGURO DE BIENES PATRIMONIALES	1,764.70
						1126151100	31120M15M010000	268	E00010505	3510	CONSERVACION Y MANTENIMIENTO DE INMUEBLES	882.29
						1126151100	31120M15M010000	268	E00010505	3530	INSTALACION REPARACION Y MANTENIMIENTO DE BIENES INFORMATICOS	882.29
						1126151100	31120M15M010000	268	E00010505	3550	MANTENIMIENTO CONSERVACION DE VEHICULOS TERRESTRES	1,176.41
						1126151100	31120M15M010000	268	E00010505	3580	SERVICIO DE LIMPIEZA	12,941.17
						1126151100	31120M15M010000	268	E00010505	3590	SERVICIOS DE JARDINERIA Y FUMIGACION	489.35
						1126151100	31120M15M010000	268	E00010505	3720	PASAJES TERRESTRES	352.88
						1126151100	31120M15M010000	268	E00010505	3750	VIATICOS NACIONALES	917.64
						1126151100	31120M15M010000	268	E00010505	3820	GASTOS DE ORDEN SOCIAL Y CULTURAL	29,185.23
						1126151100	31120M15M010000	268	E00010505	3920	OTROS IMPUESTOS Y DERECHOS	305.82
					C1A6	Participación del INMIRA en eventos interinstutucionales (brigadas de servicio y de salud)						100,642.24
						1126151100	31120M15M010000	268	E00010506	2110	MATERIALES Y UTILES DE OFICINA	2,168.58
						1126151100	31120M15M010000	268	E00010506	2140	MATERIALES, UTILES DE TECNOLOGIAS DE LA INFORMACION Y COMUNICACIONES	2,814.11
						1126151100	31120M15M010000	268	E00010506	2150	MATERIAL IMPRESO E INFORMACION DIGITAL	2,691.76
						1126151100	31120M15M010000	268	E00010506	2160	MATERIAL DE LIMPIEZA	1,223.53
						1126151100	31120M15M010000	268	E00010506	2210	PRODUCTOS ALIMENTICIOS PARA PERSONAL EN LAS INSTALACIONES DE DEPENDENCIAS Y ENTIDADES	1,568.07
						1126151100	31120M15M010000	268	E00010506	2460	MATERIAL ELECTRICO Y ELECTRONICO	611.76
						1126151100	31120M15M010000	268	E00010506	2470	ESTRUCTURAS Y MANUFACTURAS	330.84
						1126151100	31120M15M010000	268	E00010506	2480	MATERIALES COMPLEMENTARIOS	320.56
						1126151100	31120M15M010000	268	E00010506	2490	MATERILAES DIVERSOS	611.76
						1126151100	31120M15M010000	268	E00010506	2610	COMBUSTIBLES, LUBRICANTES Y ADITIVOS	2,941.18
						1126151100	31120M15M010000	268	E00010506	2710	VESTUARIO Y UNIFORMES	4,117.65
						1126151100	31120M15M010000	268	E00010506	2920	REFACCIONES Y ACCESORIOS MENORES DE EDIFICIOS	489.41
						1126151100	31120M15M010000	268	E00010506	2940	REFACCIONES Y ACCESORIOS MENORES DE EQUIPO DE COMPUTO Y TECNOLOGIAS DE LA INFORMACION	176.47
						1126151100	31120M15M010000	268	E00010506	3110	SERVICIOS DE ENERGIA ELECTRICA	1,908.70
						1126151100	31120M15M010000	268	E00010506	3130	SERVICIO DE AGUA	661.64
						1126151100	31120M15M010000	268	E00010506	3140	TELEFONIA TRADICIONAL	636.17
						1126151100	31120M15M010000	268	E00010506	3220	ARRENDAMIENTO DE EDIFICIOS Y LOCALES	21,169.00
						1126151100	31120M15M010000	268	E00010506	3340	SERVICIO DE CAPACITACION	3,181.11
						1126151100	31120M15M010000	268	E00010506	3360	IMPRESIONES, DOCUMENTOS OFICIALES PARA PRESTACION DE SERVICIOS PUBLICOS	3,181.11
						1126151100	31120M15M010000	268	E00010506	3380	SERVICIO DE VIGILANCIA	529.35
						1126151100	31120M15M010000	268	E00010506	3410	SERVICIOS FINANCIEROS Y BANCARIOS	411.70
						1126151100	31120M15M010000	268	E00010506	3450	SEGURO DE BIENES PATRIMONIALES	1,764.70
						1126151100	31120M15M010000	268	E00010506	3510	CONSERVACION Y MANTENIMIENTO DE INMUEBLES	882.29

INSTITUTO DE LAS MUJERES IRAPUATENSES

ANALÍTICO DE EGRESOS

U.R.	PGR.	FIN	PROP.	COMP.	ACT.	CODIGO PROGRAMATICO					DESCRIPCIÓN	PRESUPUESTO 2026
						1126151100	31120M15M010000	268	E00010506	3530	INSTALACION REPARACION Y MANTENIMIENTO DE BIENES INFORMATICOS	882.29
						1126151100	31120M15M010000	268	E00010506	3550	MANTENIMIENTO CONSERVACION DE VEHICULOS TERRESTRES	1,176.41
						1126151100	31120M15M010000	268	E00010506	3580	SERVICIO DE LIMPIEZA	12,941.17
						1126151100	31120M15M010000	268	E00010506	3590	SERVICIOS DE JARDINERIA Y FUMIGACION	489.35
						1126151100	31120M15M010000	268	E00010506	3720	PASAJES TERRESTRES	352.88
						1126151100	31120M15M010000	268	E00010506	3750	VIATICOS NACIONALES	917.64
						1126151100	31120M15M010000	268	E00010506	3820	GASTOS DE ORDEN SOCIAL Y CULTURAL	29,185.23
						1126151100	31120M15M010000	268	E00010506	3920	OTROS IMPUESTOS Y DERECHOS	305.82
					C1A7	Realización de visitas domiciliarias						100,643.72
						1126151100	31120M15M010000	268	E00010507	2110	MATERIALES Y UTILES DE OFICINA	2,168.58
						1126151100	31120M15M010000	268	E00010507	2140	MATERIALES, UTILES DE TECNOLOGIAS DE LA INFORMACION Y COMUNICACIONES	2,814.11
						1126151100	31120M15M010000	268	E00010507	2150	MATERIAL IMPRESO E INFORMACION DIGITAL	2,691.76
						1126151100	31120M15M010000	268	E00010507	2160	MATERIAL DE LIMPIEZA	1,223.53
						1126151100	31120M15M010000	268	E00010507	2210	PRODUCTOS ALIMENTICIOS PARA PERSONAL EN LAS INSTALACIONES DE DEPENDENCIAS Y ENTIDADES	1,568.07
						1126151100	31120M15M010000	268	E00010507	2460	MATERIAL ELECTRICO Y ELECTRONICO	611.76
						1126151100	31120M15M010000	268	E00010507	2470	ESTRUCTURAS Y MANUFACTURAS	330.84
						1126151100	31120M15M010000	268	E00010507	2480	MATERIALES COMPLEMENTARIOS	320.56
						1126151100	31120M15M010000	268	E00010507	2490	MATERILAES DIVERSOS	611.76
						1126151100	31120M15M010000	268	E00010507	2610	COMBUSTIBLES, LUBRICANTES Y ADITIVOS	2,941.18
						1126151100	31120M15M010000	268	E00010507	2710	VESTUARIO Y UNIFORMES	4,117.65
						1126151100	31120M15M010000	268	E00010507	2920	REFACCIONES Y ACCESORIOS MENORES DE EDIFICIOS	489.41
						1126151100	31120M15M010000	268	E00010507	2940	REFACCIONES Y ACCESORIOS MENORES DE EQUIPO DE COMPUTO Y TECNOLOGIAS DE LA INFORMACION	176.47
						1126151100	31120M15M010000	268	E00010507	3110	SERVICIOS DE ENERGIA ELECTRICA	1,908.80
						1126151100	31120M15M010000	268	E00010507	3130	SERVICIO DE AGUA	661.76
						1126151100	31120M15M010000	268	E00010507	3140	TELEFONIA TRADICIONAL	636.28
						1126151100	31120M15M010000	268	E00010507	3220	ARRENDAMIENTO DE EDIFICIOS Y LOCALES	21,169.00
						1126151100	31120M15M010000	268	E00010507	3340	SERVICIO DE CAPACITACION	3,181.24
						1126151100	31120M15M010000	268	E00010507	3360	IMPRESIONES, DOCUMENTOS OFICIALES PARA PRESTACION DE SERVICIOS PUBLICOS	3,181.24
						1126151100	31120M15M010000	268	E00010507	3380	SERVICIO DE VIGILANCIA	529.40
						1126151100	31120M15M010000	268	E00010507	3410	SERVICIOS FINANCIEROS Y BANCARIOS	411.80
						1126151100	31120M15M010000	268	E00010507	3450	SEGURO DE BIENES PATRIMONIALES	1,764.80
						1126151100	31120M15M010000	268	E00010507	3510	CONSERVACION Y MANTENIMIENTO DE INMUEBLES	882.36
						1126151100	31120M15M010000	268	E00010507	3530	INSTALACION REPARACION Y MANTENIMIENTO DE BIENES INFORMATICOS	882.36
						1126151100	31120M15M010000	268	E00010507	3550	MANTENIMIENTO CONSERVACION DE VEHICULOS TERRESTRES	1,176.44
						1126151100	31120M15M010000	268	E00010507	3580	SERVICIO DE LIMPIEZA	12,941.28

INSTITUTO DE LAS MUJERES IRAPUATENSES

ANALÍTICO DE EGRESOS

U.R.	PGR.	FIN	PROP.	COMP.	ACT.	CODIGO PROGRAMATICO					DESCRIPCIÓN	PRESUPUESTO 2026
						1126151100	31120M15M010000	268	E00010507	3590	SERVICIOS DE JARDINERIA Y FUMIGACION	489.40
						1126151100	31120M15M010000	268	E00010507	3720	PASAJES TERRESTRES	352.92
						1126151100	31120M15M010000	268	E00010507	3750	VIATICOS NACIONALES	917.76
						1126151100	31120M15M010000	268	E00010507	3820	GASTOS DE ORDEN SOCIAL Y CULTURAL	29,185.32
						1126151100	31120M15M010000	268	E00010507	3920	OTROS IMPUESTOS Y DERECHOS	305.88
											TOTAL PRESUPUESTO	**8,238,213.36**

INSTITUTO DE LAS MUJERES IRAPUATENSES

Presupuesto General de Egresos

Ejercicio Fiscal 2026

Analítico de Egresos

UR	PGR	FIN	PROI	COMP	ACT	CODIGO PROGRAMÁTICO	DESCRIPCIÓN	TECHO PRESUPUESTAL TESORERIA
E2010	INSTITUTO DE LAS MUJERES IRAPUATENSES							8,238,213.36

Contribuir a la reducción de la violencia de género y al fortalecimiento de la seguridad para las mujeres en Irapuato mediante la creación de espacios seguros, alianzas estratégicas y la promoción de la participación ciudadana.

01 Las mujeres acceden a entornos seguros en Irapuato

SERVICIOS PERSONALES							6,387,293.80
	1526811100	31111M150900200	271	S1020	4151	TRANSFERENCIAS PARA SERVICIOS PERSONALES	1,571,860.44
	1526811100	31111M150900200	271	P1033	4151	TRANSFERENCIAS PARA SERVICIOS PERSONALES	1,571,860.44
	1526811100	31111M150900200	271	E1042	4151	TRANSFERENCIAS PARA SERVICIOS PERSONALES	1,571,860.44
	1526811100	31111M150900200	271	E1045	4151	TRANSFERENCIAS PARA SERVICIOS PERSONALES	1,571,860.46
	1526811100	31111M150900200	271	S1020	4153	TRANSFERENCIAS PARA SERVICIOS BASICOS	24,960.02
	1526811100	31111M150900200	271	P1033	4153	TRANSFERENCIAS PARA SERVICIOS BASICOS	24,960.02
	1526811100	31111M150900200	271	E1042	4153	TRANSFERENCIAS PARA SERVICIOS BASICOS	24,960.02
	1526811100	31111M150900200	271	E1045	4153	TRANSFERENCIAS PARA SERVICIOS BASICOS	24,971.96
S102001	Estrategia de Estrategia de empoderamiento emocional y económico para las mujeres irapuateuses. Implementado						201,284.48
S10200101	Fortalecimiento de la red de mujeres emprendedoras en el Municipio mediante la implementación de capacitación periódica.						100,642.24
	1526811100	31111M150900200	271	S10200101	4152	TRANSFERENCIAS PARA MATERIALES Y SUMINISTROS	20,065.68
	1526811100	31111M150900200	271	S10200101	4153	TRANSFERENCIAS PARA SERVICIOS BASICOS	80,576.56
S10200102	Fortalecimiento de la red de mujeres emprendedoras en el Municipio mediante la realizacion de bazares y caravanas "violeta" de emprendimiento						100,642.24
	1526811100	31111M150900200	271	S10200102	4152	TRANSFERENCIAS PARA MATERIALES Y SUMINISTROS	20,065.68
	1526811100	31111M150900200	271	S10200102	4153	TRANSFERENCIAS PARA SERVICIOS BASICOS	80,576.56
P103301	Estrategia para la prevención y atención de la violencia contra las mujeres. Fortalecido						301,926.72
P10330101	Fortalecimiento de la estrategia Circulo Violeta						100,642.24
	1526811100	31111M150900200	271	P10330101	4152	TRANSFERENCIAS PARA MATERIALES Y SUMINISTROS	20,065.68
	1526811100	31111M150900200	271	P10330101	4153	TRANSFERENCIAS PARA SERVICIOS BASICOS	80,576.56
P10330102	Colaboración interinstitucional fomentada						100,642.24
	1526811100	31111M150900200	271	P10330102	4152	TRANSFERENCIAS PARA MATERIALES Y SUMINISTROS	20,065.68
	1526811100	31111M150900200	271	P10330102	4153	TRANSFERENCIAS PARA SERVICIOS BASICOS	80,576.56

P10330103	Firma de convenios con diferentes sectores de la sociedad y universidades para generar alianzas que permitan el desarrollo integral de las mujeres y entornos seguros						100,642.24
	1526811100	31111M150900200	271	P10330103	4152	TRANSFERENCIAS PARA MATERIALES Y SUMINISTROS	20,065.68
	1526811100	31111M150900200	271	P10330103	4153	TRANSFERENCIAS PARA SERVICIOS BASICOS	80,576.56
E104201	Estrategia para el impulso del desarrollo integral de las mujeres y hombres en el Municipio. Fortalecido						301,926.72
E10420101	Organización de eventos que fomenten el empoderamiento de las mujeres (combinados con servicios de apoyo psicológico y asesorías legales gratuitas)						100,642.24
	1526811100	31111M150900200	271	E10420101	4152	TRANSFERENCIAS PARA MATERIALES Y SUMINISTROS	20,065.68
	1526811100	31111M150900200	271	E10420101	4153	TRANSFERENCIAS PARA SERVICIOS BASICOS	80,576.56
E10420102	Impartición de platicas, cursos y talleres entre mujeres y hombres del municipio de Irapuato para promover el respeto y bienestar						100,642.24
	1526811100	31111M150900200	271	E10420102	4152	TRANSFERENCIAS PARA MATERIALES Y SUMINISTROS	20,065.68
	1526811100	31111M150900200	271	E10420102	4153	TRANSFERENCIAS PARA SERVICIOS BASICOS	80,576.56
E10420103	Atención psicológica a 500 mujeres y hombres a partir de los 16 años en situación de vulnerabilidad						100,642.24
	1526811100	31111M150900200	271	E10420103	4152	TRANSFERENCIAS PARA MATERIALES Y SUMINISTROS	20,065.68
	1526811100	31111M150900200	271	E10420103	4153	TRANSFERENCIAS PARA SERVICIOS BASICOS	80,576.56
E104501	Espacios seguros y libres de acoso para mujeres establecidos.						201,284.48
E10450101	Creación de espacios libres de acoso						100,642.24
	1526811100	31111M150900200	271	E10450101	4152	TRANSFERENCIAS PARA MATERIALES Y SUMINISTROS	20,065.68
	1526811100	31111M150900200	271	E10450101	4153	TRANSFERENCIAS PARA SERVICIOS BASICOS	80,576.56
E10450102	Realización de campañas de sensibilización para crear espacios libres de acoso						100,642.24
	1526811100	31111M150900200	271	E10450102	4152	TRANSFERENCIAS PARA MATERIALES Y SUMINISTROS	20,065.68
	1526811100	31111M150900200	271	E10450102	4153	TRANSFERENCIAS PARA SERVICIOS BASICOS	80,576.56

Programa Operativo

C1	Mujeres al vuelo						844,497.16
C1A1	Apoyar a mujeres en situación de divorcio, con vulnerabilidad económica (representación legal de un Bufete Jurídico)						240,642.24
	1526811100	31111M150900200	271	C1A1	4152	TRANSFERENCIAS PARA MATERIALES Y SUMINISTROS	20,065.68
	1526811100	31111M150900200	271	C1A1	4153	TRANSFERENCIAS PARA SERVICIOS BASICOS	80,576.56
	1526811100	31111M150900200	271	C1A1	4154	TRANSFERENCIAS PARA ASIGNACIONES, SUBSIDIOS Y OTRAS AYUI	140,000.00
C1A2	Impartición de Círculos de Mujeres para la elaboración de un proyecto de vida y un crecimiento personal						100,642.24
	1526811100	31111M150900200	271	C1A2	4152	TRANSFERENCIAS PARA MATERIALES Y SUMINISTROS	20,065.68
	1526811100	31111M150900200	271	C1A2	4153	TRANSFERENCIAS PARA SERVICIOS BASICOS	80,576.56
C1A3	Asesoría legal a mujeres y hombres en situación de vulnerabilidad						100,642.24
	1526811100	31111M150900200	271	C1A3	4152	TRANSFERENCIAS PARA MATERIALES Y SUMINISTROS	20,065.68
	1526811100	31111M150900200	271	C1A3	4153	TRANSFERENCIAS PARA SERVICIOS BASICOS	80,576.56

C1A4	**Desarrollo de sesiones ordinarias de los órganos colegiados**						**100,642.24**
	1526811100	31111M150900200	271	C1A4	4152	TRANSFERENCIAS PARA MATERIALES Y SUMINISTROS	20,065.68
	1526811100	31111M150900200	271	C1A4	4153	TRANSFERENCIAS PARA SERVICIOS BASICOS	80,576.56
C1A5	**Gestión de apoyos para la inclusión educativa y financiera**						**100,642.24**
	1526811100	31111M150900200	271	C1A5	4152	TRANSFERENCIAS PARA MATERIALES Y SUMINISTROS	20,065.68
	1526811100	31111M150900200	271	C1A5	4153	TRANSFERENCIAS PARA SERVICIOS BASICOS	80,576.56
C1A6	**Participación del INMIRA en eventos interinstutucionales (brigadas de servicio y de salud)**						**100,642.24**
	1526811100	31111M150900200	271	C1A6	4152	TRANSFERENCIAS PARA MATERIALES Y SUMINISTROS	20,065.68
	1526811100	31111M150900200	271	C1A6	4153	TRANSFERENCIAS PARA SERVICIOS BASICOS	80,576.56
C1A7	**Realización de visitas domiciliarias**						**100,643.72**
	1526811100	31111M150900200	271	C1A7	4152	TRANSFERENCIAS PARA MATERIALES Y SUMINISTROS	20,065.68
	1526811100	31111M150900200	271	C1A7	4153	TRANSFERENCIAS PARA SERVICIOS BASICOS	80,578.04
						TOTAL PRESUPUESTO DE EGRESOS 2026	8,238,213.36

INSTITUTO DE LAS MUJERES IRAPUATENSES
Reporte de Seguimiento
Matríz de Indicadores para Resultados 2026

Nivel	Resumen narrativo	Indicador	Meta	Medio de verificación	Supuesto	Unidad responsable	ALINEACIÓN
Fin	Contribuir al fortalecimiento institucional para el acceso de las mujeres a una vida libre de violencia mediante programas y acciones.	Porcentaje de instituciones fortalecidas para el acceso de las mujeres a una vida libre de violencia	100%	Reporte de Actividades Institucionales, Informe trimestral, Memoria fotografica		Instituto de las Mujeres Irapuatenses	
Propósito	Las mujeres acceden a entornos seguros en Irapuato	Porcentaje de mujeres atendidas	100%	Reporte de Actividades Institucionales, Informe trimestral, Memoria fotografica		Instituto de las Mujeres Irapuatenses	
C4	Estrategia de empoderamiento emocional y económico para las mujeres irapuatenses. Implementado	Porcentaje del 20% de aumento con respecto al año aterior de la estrategia ejecutada	100%	Reporte de Actividades Institucionales, Informe trimestral, Memoria fotografica	Las mujeres irapuatenses que participan en la Estrategia cuentan con el tiempo y las condiciones mínimas necesarias (familiar, laboral, de seguridad, etc.) para aplicar los conocimientos adquiridos en su vida diaria y en su entorno.	Instituto de las Mujeres Irapuatenses	
C4A1	Fortalecimiento de la red de mujeres emprendedoras en el Municipio mediante la implementación de capacitación periódica.	Porcentaje del 20% de aumento con respecto al año aterior de apoyos gestionados de inclusión social, educativa y financiera	6	Reporte de Actividades Institucionales, Informe trimestral, Memoria fotografica	Las mujeres emprendedoras participantes acceden al capital inicial o a microcréditos para invertir en sus negocios, y los factores del mercado (demanda, competencia, acceso a insumos) son favorables.	Instituto de las Mujeres Irapuatenses	ES PE20
C4A2	Fortalecimiento de la red de mujeres emprendedoras en el Municipio mediante la realizacion de bazares y caravanas "violeta" de emprendimiento	Porcentaje del 20% de aumento con respecto al año aterior de eventos que fortalezcan a la red de mujeres en su emprendimiento económico en el municipio	6	Reporte de Actividades Institucionales, Informe trimestral, Memoria fotografica	La afluencia de visitantes a los bazares y caravanas es suficiente para generar ventas significativas, y las condiciones de seguridad en los puntos de venta se mantienen estables.	Instituto de las Mujeres Irapuatenses	ES PE20
C2	Estrategia para la prevención y atención de la violencia contra las mujeres. Fortalecido	Porcentaje del 20% de aumento con respecto al año aterior de la estrategia ejecutada	100%	Reporte de Afiliación a la Estrategia Circulo Violeta, Informe trimestral, Memoria fotografica	El entorno social, comunitario y familiar de las mujeres atendidas no ejerce presión para que retiren denuncias o regresen al ciclo de violencia, y el sistema de justicia municipal o estatal actúa con celeridad y eficacia en la judicialización de los casos.	Instituto de las Mujeres Irapuatenses	

C2A1	Fortalecimiento de la estrategia Circulo Violeta	Porcentaje de convenios firmados	8	Reporte de Afiliación a la Estrategia Circulo Violeta, Informe trimestral, Memoria fotografica	Los establecimientos afiliados a la Red Circulo Violeta mantienen su compromiso de protección y canalización a largo plazo, y las mujeres atendidas persisten en el proceso de acompañamiento psicológico y legal a pesar de la presión social o familiar.	Instituto de las Mujeres Irapuatenses	EM PE33
C2A2	Colaboración interinstitucional fomentada	Porcentaje del 20% de aumento con respecto al año aterior de las acciones de la estrategia fortalecida	100%	Reporte de Suscripción de Convenio de Colaboración, Informe trimestral, Memoria fotografica	Las instancias y/o dependencias que participan en la colaboración mantienen la asignación de recursos humanos y presupuestarios necesarios para sostener los servicios mejorados, sin cambios abruptos en sus políticas internas.	Instituto de las Mujeres Irapuatenses	EM PE33
C2A3	Firmade convenios con diferentes sectores de la sociedad y univesidades para generar alianzas que permitan el desarollo integral de las mujeres y entornos seguros	Porcentaje de la Estrategia ejecutada	12	Reporte de Suscripción de Convenio de Colaboración, Informe trimestral, Memoria fotografica	Las organizaciones, universidades y sectores firmantes de los convenios cumplen con sus compromisos y asignan los recursos humanos, técnicos y financieros necesarios para diseñar y ejecutar los programas derivados de las alianzas.	Instituto de las Mujeres Irapuatenses	EM PE33
C3	Estrategia para el impulso del desarrollo integral de las mujeres y hombres en el Municipio. Fortalecido	Porcentaje del 20% de aumento con respecto al año aterior de eventos que impulsan el desarrollo integral de la mujer	100%	Reporte de Actividades Institucionales, Informe trimestral, Memoria fotografica, Encuesta de satisfacción y Portal INMIRA	Las politicas públicas municipales y estatales mantienen un enfoque de desarrollo integral y equidad de género, y las condiciones económicas locales permiten a la población aplicar sus nuevas habilidades y conocimientos en el ámbito laboral.	Instituto de las Mujeres Irapuatenses	
C3A1	Organización de eventos que fomenten el empoderamiento de lasmujeres (combinados con servicios de apoyo psicológico y asesorías legales gratuitas)	Porcentaje del 20% de aumento con respecto al año aterior de Circulos de mujeres impartidos	12	Reporte de Actividades Institucionales, Informe trimestral, Memoria fotografica	Las mujeres que requieren apoyo persisten y asisten a las sesiones psicológicas y asesorías legales de manera constante, y no enfrentan barreras logísticas o de seguridad (transporte, cuidado infantil) que impidan su participación.	Instituto de las Mujeres Irapuatenses	EA PE42

C3A2	Impartición de platicas, cursos y talleres entre mujeres y hombres del municipio de Irapuato para promover el respeto y bienestar	Porcentaje del 20% de aumento con respecto al año aterior pláticas, cursos y talleres entre mujeres y hombres	100	Reporte de Actividades Institucionales, Informe trimestral, Memoria fotografica	Los participantes en los cursos y talleres no experimentan presiones sociales o familiares significativas en su entorno diario que reviertan el cambio positivo en su actitud hacia la igualdad y el respeto mutuo.	Instituto de las Mujeres Irapuatenses	EA PE42
C3A3	Atención psicológica a 500 mujeres y hombres a partir de los 15años en situación de vulnerabilidad	Porcentaje del 20% de aumento con respecto al año aterior de atenciones a mujeres y hombres en situación de vulnerabilidad	500	Encuesta de satisfacción, Informe trimestral, Portal INMIRA	Las personas atendidas asisten a la totalidad o a la mayoría de las sesiones psicológicas recomendadas, y su entorno inmediato (familiar, laboral) no presenta una escalada de las situaciones de vulnerabilidad que anule el avance terapêutico.	Instituto de las Mujeres Irapuatenses	EA PE42
C4	Espacios seguros y libres de acoso para mujeres establecidos.	Porcentaje del 20% de aumento con respecto al año aterior de asesorías legales	100%	Reporte de Habilitación de Espacio libre de acoso, Informe trimestral, Memoria fotografica y Reporte de Actividades Institucionales	La estrategia es complementada con acciones efectivas de seguridad pública (patrullaje, vigilancia) y la población en general (hombres y mujeres) mantiene un bajo índice de comisión de actos de acoso y violencia en los espacios identificados.	Instituto de las Mujeres Irapuatenses	
C4A1	Creación de espacios libres de acoso	Porcentaje de sesiones ordinarias	4	Reporte de Habilitación de Espacio libre de acoso, Informe trimestral, Memoria fotografica	Las autoridades de seguridad pública municipales y/o estatales mantienen una vigilancia constante y efectiva en los espacios habilitados, y la población usuaria de dichos espacios respeta las normas de convivencia y las campañas de sensibilización contra el acoso.	Instituto de las Mujeres Irapuatenses	EA PE45
C4A2	Realización de campañas de sensibilización para crear espacos libres de acoso	Porcentaje de la estrategia ejecutada	4	Reporte de Actividades Institucionales, Informe trimestral, Memoria fotografica	Los medios de comunicación masivos y los líderes de opinión en el municipio no difunden mensajes o contenidos que contravengan la importancia del respeto y la libertad de acoso, y la población está receptiva a la información.	Instituto de las Mujeres Irapuatenses	EA PE45

PROYECTO DE PRONOSTICO DE INGRESOS Y PRESUPUETO DE EGRESOS 2026

INSTITUTO DE LAS MUJERES IRAPUATENSES

PRONOSTICO DE INGRESOS PARA EL EJERCICIO FISCAL 2026

CODIGO	DESCRIPCIÓN	PRESUPUESTO 2026
1126151100	TRANSFERENCIA MUNICIPAL	8,238,213.36
	TOTAL PRESUPUESTO EGRESOS 2026	**8,238,213.36**

INSTITUTO DE LAS MUJERES IRAPUATENSES

ANÁLISIS POR PARTIDA DEL GASTO

PRESUPUESTO DE EGRESOS PARA EL EJERCICIO 2026

CAPITULO	CONCEPTO	PRESUPUESTO 2026
1000	SERVICIOS PERSONALES	6,287,441.78
2000	MATERIALES Y SUMINISTROS	341,116.56
3000	SERVICIOS GENERALES	1,469,655.02
4000	TRANSFERENCIAS, ASIGNACIONES, SUBSIDIOS Y OTRAS AYUDAS	140,000.00
	TOTAL PRESUPUESTO DE EGRESOS 2026	**8,238,213.36**

Formato 7 a) Proyecciones de Ingresos - LDF

INSTITUTO DE LAS MUJERES IRAPUATENSES
Proyecciones de Ingresos - LDF
(PESOS)

Concepto (b)	2026 Año en Cuestión (de iniciativa de Ley) (c)	2027 (d)	2028 (d)	2029(d)	2030(d)	2031(d)
1. Ingresos de Libre Disposición (1=A+B+C+D+E+F+G+H+I+J+K-	**8,238,213.36**	**8,577,002.72**	**8,920,082.83**	**9,276,886.14**	**9,647,961.59**	**10,033,880.05**
A. Impuestos	0.00	0.00	0.00	0.00	0.00	0.00
B. Cuotas y Aportaciones de Seguridad Social	0.00	0.00	0.00	0.00	0.00	0.00
C. Contribuciones de Mejoras	0.00	0.00	0.00	0.00	0.00	0.00
D. Derechos	0.00	0.00	0.00	0.00	0.00	0.00
E. Productos	0.00	0.00	0.00	0.00	0.00	0.00
F. Aprovechamientos	0.00	0.00	0.00	0.00	0.00	0.00
G. Ingresos por Venta de Bienes y Prestación de Servicios	0.00	0.00	0.00	0.00	0.00	0.00
H. Participaciones	0.00	0.00	0.00	0.00	0.00	0.00
I. Incentivos Derivados de la Colaboración Fiscal	0.00	0.00	0.00	0.00	0.00	0.00
J. Transferencias y Asignaciones	8,238,213.36	8,577,002.72	8,920,082.83	9,276,886.14	9,647,961.59	10,033,880.05
K. Convenios	0.00	0.00	0.00	0.00	0.00	0.00
L. Otros Ingresos de Libre Disposición	0.00	0.00	0.00	0.00	0.00	0.00
2. Transferencias Federales Etiquetadas (2=A+B+C+D+E)	**0.00**	**0.00**	**0.00**	**0.00**	**0.00**	**0.00**
A. Aportaciones	0.00	0.00	0.00	0.00	0.00	0.00
B. Convenios	0.00	0.00	0.00	0.00	0.00	0.00
C. Fondos Distintos de Aportaciones	0.00	0.00	0.00	0.00	0.00	0.00
D. Transferencias, Asignaciones, Subsidios y Subvenciones, y Pensiones y Jubilaciones	0.00	0.00	0.00	0.00	0.00	0.00
E. Otras Transferencias Federales Etiquetadas	0.00	0.00	0.00	0.00	0.00	0.00
3. Ingresos Derivados de Financiamientos (3=A)	**0.00**	**0.00**	**0.00**	**0.00**	**0.00**	**0.00**
A. Ingresos Derivados de Financiamientos	0.00	0.00	0.00	0.00	0.00	0.00
4. Total de Ingresos Proyectados (4=1+2+3)	**8,238,213.36**	**8,577,002.72**	**8,920,082.83**	**9,276,886.14**	**9,647,961.59**	**10,033,880.05**
Datos Informativos						
1. Ingresos Derivados de Financiamientos con Fuente de Pago de Recursos de Libre Disposición	0.00	0.00	0.00	0.00	0.00	0.00
2. Ingresos Derivados de Financiamientos con Fuente de Pago de Transferencias Federales Etiquetadas	0.00	0.00	0.00	0.00	0.00	0.00
3. Ingresos Derivados de Financiamiento (3 = 1 + 2)	**0.00**	**0.00**	**0.00**	**0.00**	**0.00**	**0.00**

Formato 7 b) Proyecciones de Egresos - LDF

INSTITUTO DE LAS MUJERES IRAPUATENSES
Proyecciones de Egresos - LDF
(PESOS)

Concepto (b)	2026 Año en Cuestión (de iniciativa de Ley) (c)	2027 (d)	2028 (d)	2029 (d)	2030 (d)	2031 (d)
1. Gasto No Etiquetado (1=A+B+C+D+E+F+G+H+I)	**8,238,213.36**	**8,577,002.72**	**8,920,082.83**	**9,276,886.14**	**9,647,961.59**	**10,033,880.05**
A. Servicios Personales	6,287,441.78	6,548,199.56	6,810,127.54	7,082,532.64	7,365,833.95	7,660,467.31
B. Materiales y Suministros	341,116.56	354,761.65	368,952.11	383,710.20	399,058.61	415,020.95
C. Servicios Generales	1,469,655.02	1,528,441.51	1,589,579.17	1,653,162.34	1,719,288.83	1,788,060.39
D. Transferencias, Asignaciones, Subsidios y Otras Ayudas	140,000.00	145,600.00	151,424.00	157,480.96	163,780.20	170,331.41
E. Bienes Muebles,Inmuebles e Intangibles	0.00	0.00	0.00	0.00	0.00	0.00
F. Inversión Pública	0.00	0.00	0.00	0.00	0.00	0.00
G. Inversiones Financieras y Otras Provisiones	0.00	0.00	0.00	0.00	0.00	0.00
H. Participaciones y Aportaciones	0.00	0.00	0.00	0.00	0.00	0.00
I. Deuda Pública	0.00	0.00	0.00	0.00	0.00	0.00
2. Gasto Etiquetado (2=A+B+C+D+E+F+G+H+I)	**0.00**	**0.00**	**0.00**	**0.00**	**0.00**	**0.00**
A. Servicios Personales	0.00	0.00	0.00	0.00	0.00	0.00
B. Materiales y Suministros	0.00	0.00	0.00	0.00	0.00	0.00
C. Servicios Generales	0.00	0.00	0.00	0.00	0.00	0.00
D. Transferencias, Asignaciones, Subsidios y Otras Ayudas	0.00	0.00	0.00	0.00	0.00	0.00
E. Bienes Muebles,Inmuebles e Intangibles	0.00	0.00	0.00	0.00	0.00	0.00
F. Inversión Pública	0.00	0.00	0.00	0.00	0.00	0.00
G. Inversiones Financieras y Otras Provisiones	0.00	0.00	0.00	0.00	0.00	0.00
H. Participaciones y Aportaciones	0.00	0.00	0.00	0.00	0.00	0.00
I. Deuda Pública	0.00	0.00	0.00	0.00	0.00	0.00
3. Total de Egresos Proyectados (3 = 1 + 2)	**8,238,213.36**	**8,577,002.72**	**8,920,082.83**	**9,276,886.14**	**9,647,961.59**	**10,033,880.05**

Formato 7 c) Resultados de Ingresos - LDF

INSTITUTO DE LAS MUJERES IRAPUATENSES
Resultados de Ingresos - LDF
(PESOS)

Concepto (b)	Año 2020 (c)	Año 2021 (c)	Año 2022 (c)	Año 2023 (c)	Año 2024 (c)	Año 2025 (c)	2026 Año del Ejercicio Vigente (d)
1. Ingresos de Libre Disposición (1=A+B+C+D+E+F+G+H+I+J+K+	**2,211,938.74**	**2,437,371.95**	**3,659,049.54**	**6,224,465.72**	**6,899,103.98**	**7,921,359.00**	**8,238,213.36**
A. Impuestos	0.00	0.00	0.00	0.00	0.00	0.00	0.00
B. Cuotas y Aportaciones de Seguridad Social	0.00	0.00	0.00	0.00	0.00	0.00	0.00
C. Contribuciones de Mejoras	0.00	0.00	0.00	0.00	0.00	0.00	0.00
D. Derechos	0.00	0.00	0.00	0.00	0.00	0.00	0.00
E. Productos	0.00	0.00	0.00	0.00	0.00	0.00	0.00
F. Aprovechamientos	0.00	0.00	0.00	0.00	0.00	0.00	0.00
G. Ingresos por Venta de Bienes y Prestación de Servicios	0.00	0.00	0.00	0.00	0.00	0.00	0.00
H. Participaciones	0.00	0.00	0.00	0.00	0.00	0.00	0.00
I. Incentivos Derivados de la Colaboración Fiscal	0.00	0.00	0.00	0.00	0.00	0.00	0.00
J. Transferencias y Asignaciones	2,211,938.74	2,437,371.95	3,659,049.54	6,224,465.72	6,899,103.98	7,921,359.00	8,238,213.36
K. Convenios	0.00	0.00	0.00	0.00	0.00	0.00	0.00
L. Otros Ingresos de Libre Disposición	0.00	0.00	0.00	0.00	0.00	0.00	0.00
2. Transferencias Federales Etiquetadas (2=A+B+C+D+E)	**0.00**	**0.00**	**0.00**	**0.00**	**0.00**	**0.00**	**0.00**
A. Aportaciones	0.00	0.00	0.00	0.00	0.00	0.00	0.00
B. Convenios	0.00	0.00	0.00	0.00	0.00	0.00	0.00
C. Fondos Distintos de Aportaciones	0.00	0.00	0.00	0.00	0.00	0.00	0.00
D. Transferencias, Asignaciones, Subsidios y Subvenciones, y Pensiones y Jubilaciones	0.00	0.00	0.00	0.00	0.00	0.00	0.00
E. Otras Transferencias Federales Etiquetadas	0.00	0.00	0.00	0.00	0.00	0.00	0.00
3. Ingresos Derivados de Financiamientos (3=A)	**0.00**	**0.00**	**0.00**	**0.00**	**0.00**	**0.00**	**0.00**
A. Ingresos Derivados de Financiamientos	0.00	0.00	0.00	0.00	0.00	0.00	0.00
4. Total de Resultados de Ingresos (4=1+2+3)	**2,211,938.74**	**2,437,371.95**	**3,659,049.54**	**6,224,465.72**	**6,899,103.98**	**7,921,359.00**	**8,238,213.36**
Datos Informativos							
1. Ingresos Derivados de Financiamientos con Fuente de Pago de Recursos de Libre Disposición	0.00	0.00	0.00	0.00	0.00	0.00	0.00
2. Ingresos Derivados de Financiamientos con Fuente de Pago de Transferencias Federales Etiquetadas	0.00	0.00	0.00	0.00	0.00	0.00	0.00
3. Ingresos Derivados de Financiamiento (3 = 1 + 2)	0.00	0.00	0.00	0.00	0.00	0.00	0.00

Formato 7 d) Resultados de Egresos - LDF

INSTITUTO DE LAS MUJERES IRAPUATENSES
Resultados de Egresos - LDF
(PESOS)

Concepto (b)	Año 2020 (c)	Año 2021 (c)	Año 2022 (c)	2023 (c)	Año 2024 (c)	2025 (c)	2026 Año del Ejercicio Vigente [2] (d)
1. Gasto No Etiquetado (1=A+B+C+D+E+F+G+H+I)	**2,211,938.74**	**2,437,371.95**	**3,659,049.96**	**6,224,465.72**	**6,899,103.98**	**7,921,359.00**	**8,238,213.36**
A. Servicios Personales	1,919,400.69	2,137,833.90	2,486,334.61	4,281,855.12	4,925,088.48	5,503,716.35	6,287,441.78
B. Materiales y Suministros	52,835.00	59,835.00	119,535.00	221,841.01	186,519.92	336,421.05	341,116.56
C. Servicios Generales	239,703.05	239,703.05	735,180.35	1,256,769.59	1,528,435.58	1,658,225.00	1,469,655.02
D. Transferencias, Asignaciones, Subsidios y Otras Ayudas	0.00	0.00	0.00	0.00	203,940.00	128,897.60	140,000.00
E. Bienes Muebles, Inmuebles e Intangibles	0.00	0.00	318,000.00	464,000.00	55,120.00	294,099.00	-
F. Inversión Pública	0.00	0.00	0.00	0.00	0.00	0.00	0.00
G. Inversiones Financieras y Otras Provisiones	0.00	0.00	0.00	0.00	0.00	0.00	0.00
H. Participaciones y Aportaciones	0.00	0.00	0.00	0.00	0.00	0.00	0.00
I. Deuda Pública	0.00	0.00	0.00	0.00	0.00	0.00	0.00
2. Gasto Etiquetado (2=A+B+C+D+E+F+G+H+I)	**0.00**	**0.00**	**0.00**	**0.00**	**0.00**	**0.00**	**0.00**
A. Servicios Personales	0.00	0.00	0.00	0.00	0.00	0.00	0.00
B. Materiales y Suministros	0.00	0.00	0.00	0.00	0.00	0.00	0.00
C. Servicios Generales	0.00	0.00	0.00	0.00	0.00	0.00	0.00
D. Transferencias, Asignaciones, Subsidios y Otras Ayudas	0.00	0.00	0.00	0.00	0.00	0.00	0.00
E. Bienes Muebles, Inmuebles e Intangibles	0.00	0.00	0.00	0.00	0.00	0.00	0.00
F. Inversión Pública	0.00	0.00	0.00	0.00	0.00	0.00	0.00
G. Inversiones Financieras y Otras Provisiones	0.00	0.00	0.00	0.00	0.00	0.00	0.00
H. Participaciones y Aportaciones	0.00	0.00	0.00	0.00	0.00	0.00	0.00
I. Deuda Pública	0.00	0.00	0.00	0.00	0.00	0.00	0.00
3. Total de Egresos Proyectados (3 = 1 + 2)	**2,211,938.74**	**2,437,371.95**	**3,659,049.96**	**6,224,465.72**	**6,899,103.98**	**7,921,359.00**	**8,238,213.36**

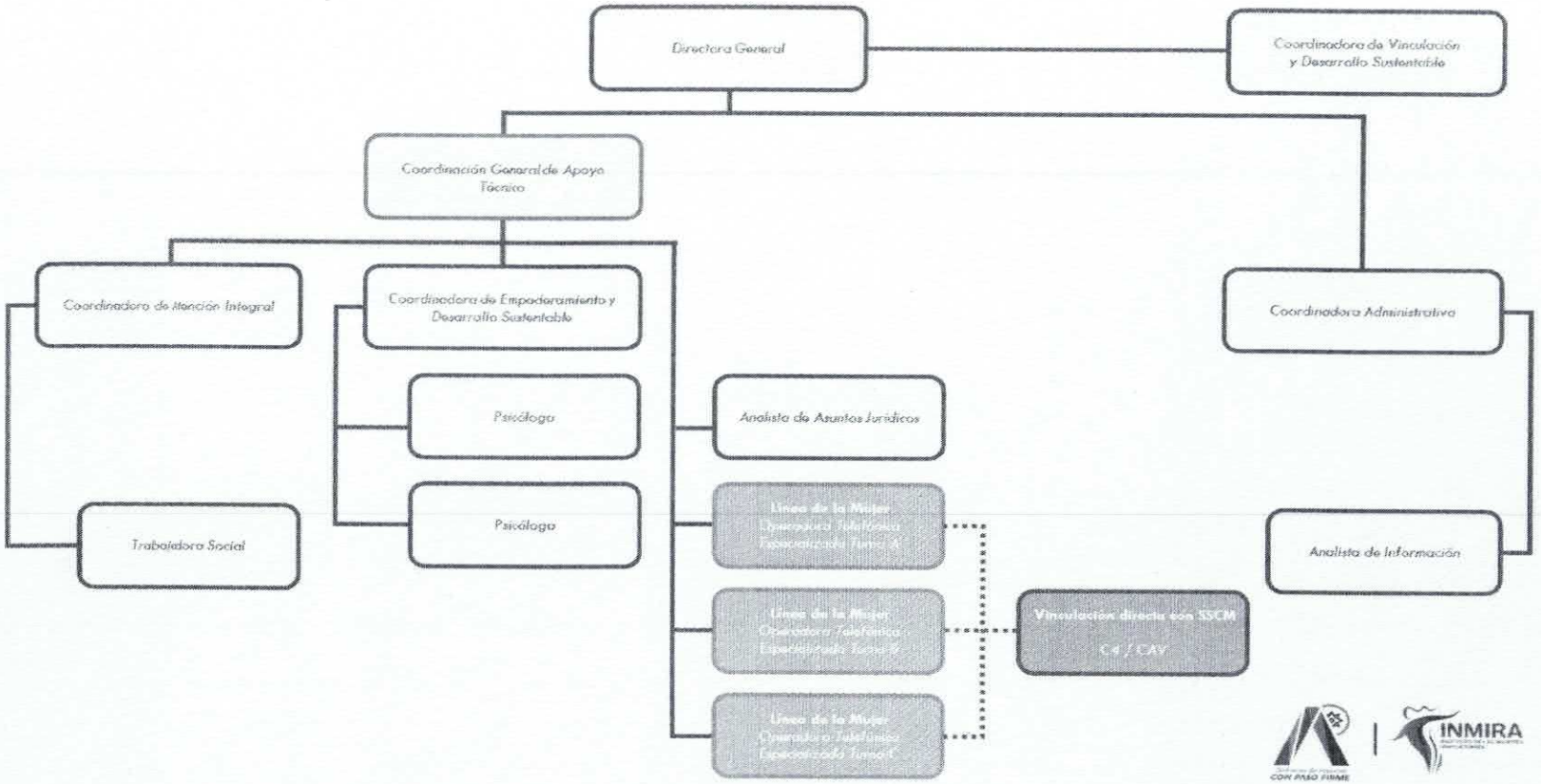
Directora General
Coordinadora de Vinculación y Desarrollo Sustentable
Coordinación General de Apoyo Técnico
Coordinadora de Atención Integral
Coordinadora de Empoderamiento y Desarrollo Sustentable
Coordinadora Administrativa
Psicólogo
Analista de Asuntos Jurídicos
Psicólogo
Trabajadora Social
Línea de la Mujer
Operadora Telefónica
Especializada Turno A
Línea de la Mujer
Operadora Telefónica
Especializada Turno B
Línea de la Mujer
Operadora Telefónica
Especializada Turno C
Vinculación directa con SSCM
C.d. / CAV
Analista de Información
CON PASO FIRME
INMIRA

El Instituto de las Mujeres Irapuatenses (INMIRA) tiene como objetivo principal impulsar una cultura de equidad de género, fomentando situaciones de igualdad de oportunidades para las mujeres.

Basado en su misión, visión y las acciones que realizan, sus objetivos específicos se pueden desglosar en los siguientes puntos:

Objetivos Estratégicos:

- Promover la Equidad de Género: Ser un referente en la promoción e implementación de políticas públicas con perspectiva de género en todos los ámbitos de la vida social (económico, laboral, político, cultural y social) en Irapuato.
- Prevenir y Atender la Violencia contra las Mujeres: Trabajar activamente en la erradicación de la violencia y la discriminación contra las mujeres, ofreciendo atención integral, asesoría y acompañamiento a víctimas.
- Fortalecimiento Personal y Económico de las Mujeres: Brindar herramientas, capacitación y oportunidades para que las mujeres desarrollen nuevas habilidades, generen ingresos y logren su autonomía y empoderamiento.
- Transversalizar la Perspectiva de Género: Integrar el enfoque de género en las acciones y programas de todas las dependencias municipales.
- Asesorar sobre Derechos Humanos: Informar y asesorar a las mujeres sobre el conocimiento y ejercicio de sus derechos humanos.

Objetivos Operativos y Acciones Concretas:

- Realizar estudios e investigaciones: Sobre la problemática y situación de las mujeres en Irapuato para fundamentar las políticas públicas.
- Diseñar y ejecutar programas: programas específicos otros para la prevención y atención de la violencia (ej. Círculo Violeta, Alerta Violeta).
- Ofrecer servicios de atención integral: Que incluyen asesoría psicológica, jurídica, vinculación laboral y gestión de recursos, así como acompañamiento en procesos de denuncia y acceso a refugios para mujeres víctimas de violencia.
- Fomentar la participación de las mujeres: En la vida pública, económica y social, impulsando su liderazgo y empoderamiento.
- Capacitación y sensibilización: Ofrecer talleres y cursos sobre temas como violencia en la pareja, acoso escolar, y prevención de la violencia feminicida, tanto para mujeres como para funcionarios y la sociedad en general.
- Construir redes de apoyo: Como la Red de Mujeres INMIRA (emprendedoras) y la Red de Espacios Seguros para las Mujeres, involucrando al sector empresarial y a la comunidad.

En resumen, el INMIRA busca ser una institución empática y confiable que promueva la igualdad sustantiva y el desarrollo pleno de las mujeres Irapuatenses, combatiendo la violencia y la discriminación a través de políticas públicas, servicios de atención y programas de empoderamiento.

El presente Proyecto del pronóstico de ingresos y presupuesto de egresos del ejercicio 2026 presentado por este organismo público descentralizado denominado Instituto de las Mujeres Irapuatenses se realiza para continuar trabajando de manera unificada, por la atención digna de las mujeres y hombres víctimas de discriminación, abuso o violencia, tanto en situación de conflicto, como posteriores al conflicto, salas en crisis, servicios médicos, de asesorías y acompañamiento jurídico y legal, el monto solicitado es de $8,238,213.36 (Ocho millones doscientos treinta y ocho mil doscientos trece pesos 36/100 M.N.) la cual esta distribuida de la siguiente manera:

Pronóstico de Ingresos

PRONOSTICO DE INGRESOS Y PRESUPUETO DE EGRESOS 2026

INSTITUTO DE LAS MUJERES IRAPUATENSES

ANÁLISIS POR FUENTE DE FINANCIAMIENTO

FONDO	DESCRIPCIÓN	PRESUPUESTO 2026
1126151100	TRANSFERENCIA MUNICIPAL	8,238,213.36
	TOTAL, TRANSFERENCIAS Y SUBSIDIOS	**8,238,213.36**
	TOTAL, INGRESOS 2026	**8,238,213.36**

Presupuesto de egresos

PRESUPUESTO DE EGRESOS 2026

CAPITULO	CONCEPTO	PRESUPUESTO 2026
1000	SERVICIOS PERSONALES	6,287,441.78
2000	MATERIALES Y SUMINISTROS	341,116.56
3000	SERVICIOS GENERALES	1,469,655.02
4000	TRANSFERENCIAS, ASIGNACIONES, SUBSIDIOS Y OTRAS AYUDAS	140,000.00
	TOTAL PRESUPUESTO DE EGRESOS 2026	**8,238,213.36**

Atentamente

DRA. GEORGINA ABOYTES GUERRERO
DIRECTORA GENERAL

TABULADOR DE SUELDOS 2026

NIVEL	PUESTO	SD	MENSUAL BRUTO	ANUAL	AGUINALDO	PRIMA VACACIONAL	ISR MENSUAL	IMSS MENSUAL	INFONAVIT MENSUAL
30	DIRECCION GENERAL	$ 2,077.10	$ 63,185.43	$ 758,142.08	$ 83,084.06	$ 12,462.61	$ 13,422.62	$ 876.70	$ -
28	COORDINACION GENERAL DE APOYO TECNICO	$ 1,672.48	$ 50,876.85	$ 610,455.30	$ 66,899.21	$ 10,034.88	$ 9,730.04	$ 705.92	$ -
19	COORDINACION DE VINCULACION Y ARTICULACION INSTITUCIONAL	$ 886.67	$ 26,972.59	$ 323,635.61	$ 35,466.92	$ 5,320.04	$ 4,093.35	$ 374.24	$ -
19	COORDINACION DE EMPODERAMIENTO Y DESARROLLO SUSTENTABLE	$ 886.67	$ 26,972.59	$ 323,635.61	$ 35,466.92	$ 5,320.04	$ 4,093.35	$ 374.24	$ -
19	COORDINACION DE ATENCION INTEGRAL	$ 886.67	$ 26,972.59	$ 323,635.61	$ 35,466.92	$ 5,320.04	$ 4,093.35	$ 374.24	$ 2,204.28
19	COORDINACION ADMINISTRATIVA	$ 886.67	$ 26,972.59	$ 323,635.61	$ 35,466.92	$ 5,320.04	$ 4,093.35	$ 374.24	$ 2,491.86
14	PSICOLOGA (O)	$ 644.23	$ 19,597.39	$ 235,142.91	$ 25,769.09	$ 3,865.36	$ 2,518.01	$ 232.72	$ -
14	PSICOLOGA (O)	$ 644.23	$ 19,597.39	$ 235,142.91	$ 25,769.09	$ 3,865.36	$ 2,518.01	$ 232.72	$ -
14	ASESORA JURIDICA ESPECIALIZDA	$ 644.23	$ 19,597.39	$ 235,142.91	$ 25,769.09	$ 3,865.36	$ 2,518.01	$ 232.72	$ -
13	TRABAJADORA SOCIAL	$ 487.16	$ 14,819.53	$ 177,814.87	$ 19,486.56	$ 2,922.98	$ 1,520.44	$ 175.98	$ -
13	ANALISTA DE INFORMACION	$ 487.16	$ 14,819.53	$ 177,814.87	$ 19,486.56	$ 2,922.98	$ 1,520.44	$ 175.98	$ 3,464.02
12	OPERADORA TELEFÓNICA ESPECIALIZADA	$ 433.09	$ 13,174.51	$ 158,076.80	$ 17,323.48	$ 2,598.52	$ 1,225.65	$ 156.45	$ -
12	OPERADORA TELEFÓNICA ESPECIALIZADA	$ 433.09	$ 13,174.51	$ 158,076.80	$ 17,323.48	$ 2,598.52	$ 1,225.65	$ 156.45	$ -
12	OPERADORA TELEFÓNICA ESPECIALIZADA	$ 433.09	$ 13,174.51	$ 158,076.80	$ 17,323.48	$ 2,598.52	$ 1,225.65	$ 156.45	$ -
TOTALES			**$ 349,907.40**	**$ 4,198,428.71**	**$ 460,101.76**	**$ 69,015.26**	**$ 53,797.92**	**$ 4,599.05**	**$ 8,160.16**