

PRIMER INFORME TRIMESTRAL DE ACTIVIDADES POR PARTE DE LA DIRECCIÓN GENERAL DE MOVILIDAD Y TRANSPORTE.

Enero

Febrero

Marzo

A través de las siguientes direcciones y coordinaciones que conforman la Dirección General:

- I. Dirección de Transporte.
- II. Dirección de Planeación Vial.
- III. Coordinación del Sistema Integral de Transporte de Irapuato (SITI).
- IV. Transporte Incluyente (TRAIN).
- V. Coordinación de Movilidad Incluyente Segura y Sustentable.

9

2024

200 AÑOS DE GRANDEZA

GUANAJUATO COMO ENTIDAD FEDERATIVA, LIBRE Y SOBERANA

DIRECCIÓN GENERAL DE MOVILIDAD Y TRANSPORTE

Av. Revolución no. 24, Zona Centro, C.P. 36588, Irapuato, Gto.
462 606 99 99 ext. 1268 y 1269

Dirección de Transporte

Operativos de Alcohometría

Cantidad De Pruebas	Resultados NEGATIVOS	Resultados POSITIVOS
228	226	2

Operativos de Transporte.

OPERATIVOS REALIZADOS	CANTIDAD
SUPERVISIÓN DE BASES	97
SUPERVISIÓN DE RECORRIDO	87
SUPERVISIÓN DE DESPACHOS	97
SUPERVISIÓN DE LIMPIEZA	77
SUPERVISIÓN DE DOCUMENTOS	101
OPERATIVO ALCOHOLIMETRÍA	7



Infracciones por Turno

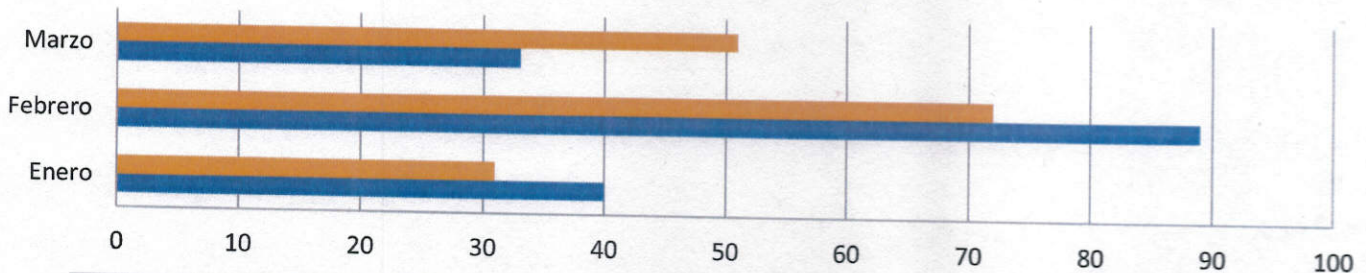

	Enero	Febrero	Marzo
B	31	72	51
A	40	89	33

2024

200 AÑOS DE GRANDEZA

GUANAJUATO COMO ENTIDAD FEDERATIVA, LIBRE Y SOBERANA

DIRECCIÓN GENERAL DE MOVILIDAD Y TRANSPORTE

Av. Revolución no. 24, Zona Centro, C.P. 36588, Irapuato, Gto.
462 606 99 99 ext. 1268 y 1269

9

Garantías

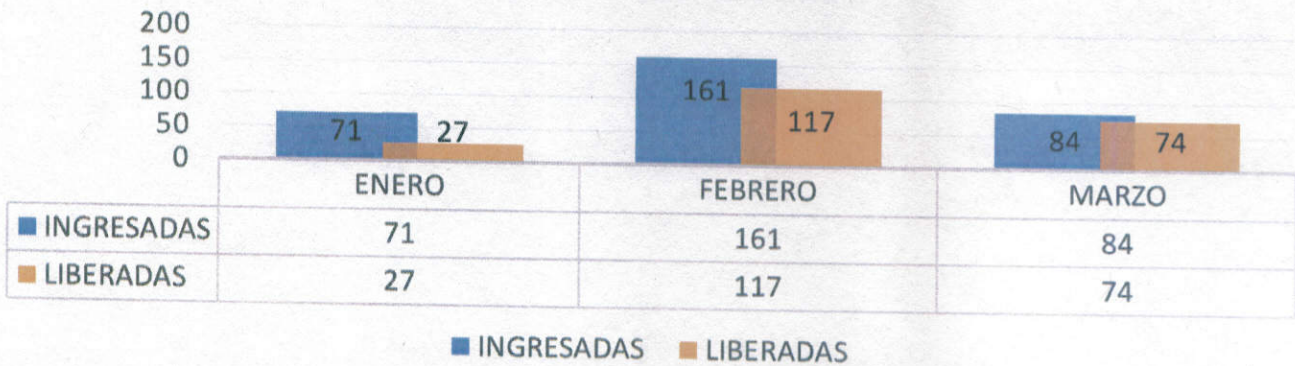

Infracciones por Empresa

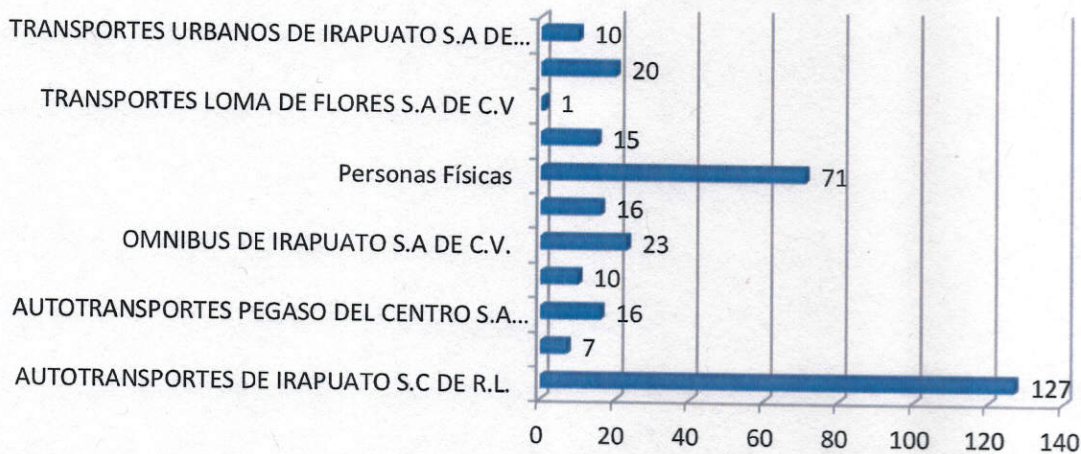

316
Infracciones.

Total de Infracciones por Garantía

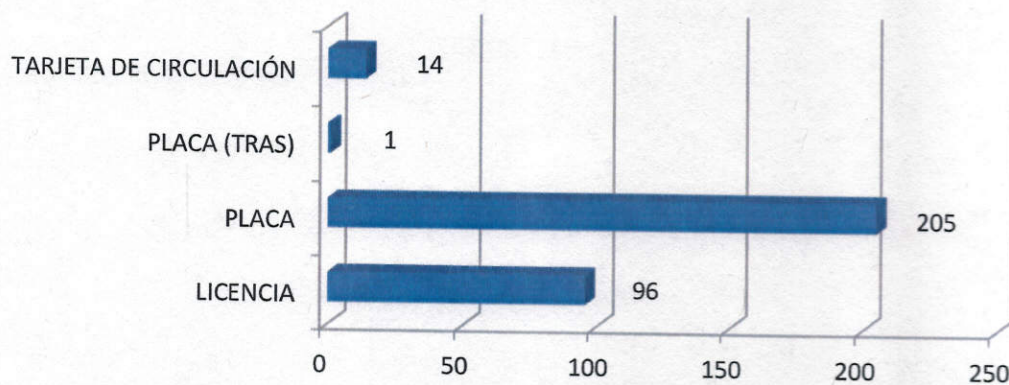

4

Gestión al Transporte.

En la gestión al transporte se han realizado acciones como lo es el alta y baja de unidades del servicio público de transporte, autorización de prórrogas a vehículos en vida útil, refrendo anual de concesión, así como la gestión de enrolamiento de unidades.

Concepto	Vehículos
Baja de vehículos	3
Alta de vehículos	4
Prórroga de vida útil	108
Refrendo Anual	292
Enrolamiento de vehículos	182
Publicidad en vehículos	0

Accidentes donde se ven involucradas las unidades del Transporte Público.



Estadística de Accidentes

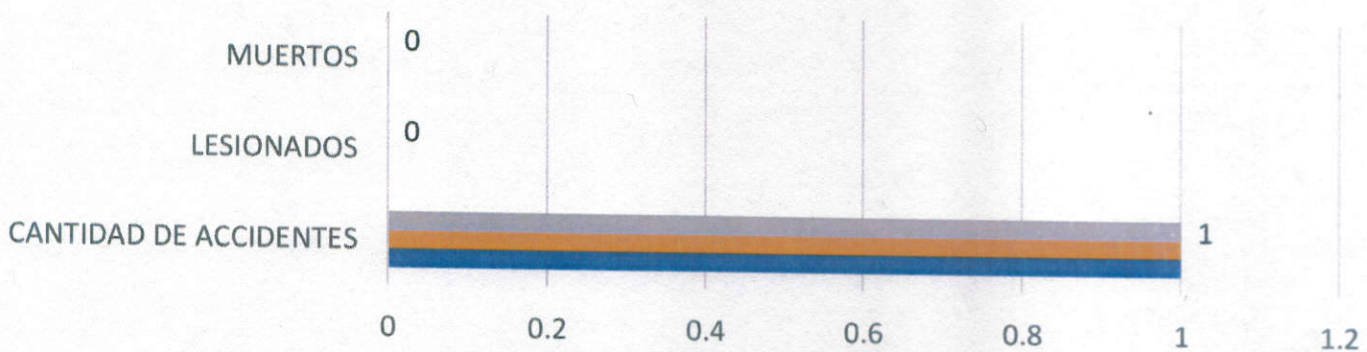

	CANTIDAD DE ACCIDENTES	LESIONADOS	MUERTOS
■ ENERO	1	0	0
■ FEBRERO	1	0	0
■ MARZO	1	0	0

■ ENERO ■ FEBRERO ■ MARZO

2024

200 AÑOS DE GRANDEZA

GUANAJUATO COMO ENTIDAD FEDERATIVA, LIBRE Y SOBERANA

DIRECCIÓN GENERAL DE MOVILIDAD Y TRANSPORTE

Av. Revolución no. 24, Zona Centro, C.P. 36588, Irapuato, Gto.
462 606 99 99 ext. 1268 y 1269

GF

Quejas y Reportes.

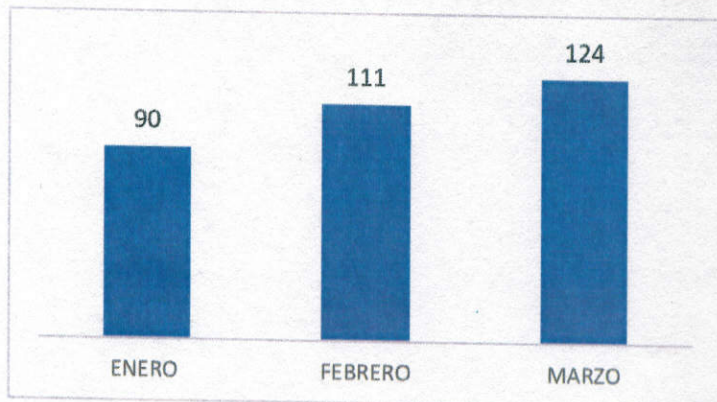

Revista Físico Mecánica.



Dando cumplimiento con lo mencionado en el **artículo 116 del Reglamento Municipal de Movilidad y Transporte de Irapuato**, Guanajuato con la finalidad de prestar un mejor servicio, seguro, cómodo y eficiente, se realiza la revista físico mecánica de las unidades del transporte público del municipio de Irapuato.

Concepto	Vehículos
Unidades aprobadas en 1ra.	14
Unidades aprobadas en 2da.	44
Unidades pendientes por aprobar	40
Unidades con situación de riesgo	22
Revisión por trámite de alta	3
Revisión para trámite de baja	3
Infracciones	7
Compromisos de reparación	0



9

Dirección de Planeación Vial

Levantamiento de proyectos

Con la finalidad de propiciar las mejores condiciones de operación vial dentro de las arterias de esta Ciudad, en beneficio de los usuarios de las mismas contando con avenidas ágiles, eficientes y seguras para todos; La Dirección de Planeación Vial, lleva a cabo actividades de estudios, análisis y evaluaciones al comportamiento vial de intersecciones conflictivas, propone y diseña acciones para mejorar la circulación con la debida jerarquización del espacio vial, priorizando siempre la seguridad de los peatones, así como generar soluciones a bajo costo en beneficio de los usuarios de las vialidades de la Ciudad de Irapuato.

Hemos realizado estudios técnicos, proyectos de ingeniería vial para el mejoramiento de tránsito y la movilidad, así como la revisión de los proyectos que particulares pretenden desarrollar; mismos que deben cumplir con un Manifiesto de Factibilidad e Impacto Vial los cuales se indican en la siguiente tabla:

CONCEPTO	TOTAL TRIMESTRAL
Manifiesto de Impacto Vial	59
Proyecto ejecutivo de urbanización	6
Análisis de cierres de calle por eventos	40



Colocación y mantenimiento de pintura tipo tráfico

Una Ciudad bien señalizada permite un tráfico más ordenado y seguro, además de que realiza la imagen de las vialidades y de la propia Ciudad de Irapuato, y con esta visión de procurar una ciudad con mejor movilidad vial, hemos estado aplicando señalamiento horizontal (pintado o balizamiento de avenidas) y vertical (señales en postes, muros o PTR), para definir carriles, ordenar y distribuir el transito que circula por vialidades, por lo que hemos realizado las acciones, que se detallan en la siguiente tabla:

Mes	Metros lineales de señalización horizontal.
Enero	6933.1
Febrero	270.2
Marzo	4161



2024

200 AÑOS DE GRANDEZA

GUANAJUATO COMO ENTIDAD FEDERATIVA, LIBRE Y SOBERANA

DIRECCIÓN GENERAL DE MOVILIDAD Y TRANSPORTE

Av. Revolución no. 24, Zona Centro, C.P. 36588, Irapuato, Gto.
462 606 99 99 ext. 1268 y 1269



Colocación y mantenimiento de pintura tipo tráfico



Señalización horizontal para la Feria de las Fresas 2024.



Señalización para carrera organizada por COMUDAJ.



Apoyo de pintado de cajones de estacionamiento en CECOM.



GF



2024
200 AÑOS DE GRANDEZA
GUANAJUATO COMO ENTIDAD FEDERATIVA, LIBRE Y SOBERANA

DIRECCIÓN GENERAL DE MOVILIDAD Y TRANSPORTE
Av. Revolución no. 24, Zona Centro, C.P. 36588, Irapuato, Gto.
462 606 99 99 ext. 1268 y 1269

Ampliación y mantenimiento de señalización vertical

Además, se ha aplicado señalamiento Vertical (señales en postes, muros o PTR) acciones que se detallan en la siguiente tabla:

Mes	Señales colocadas
Enero	25
Febrero	18
Marzo	25



SEÑALES COLOCADAS

- Persona con discapacidad
- Señal de "Chevron"
- Señal de "Bus"
- Señal de "No estacionarse"
- Señal de "Sentido"
- Señal de escolar
- Señal de velocidad
- Señal de "Tope"
- Señal de alto



Atención a las solicitudes de dispositivos horizontales

Dispositivos	Total
Reductores de velocidad determinados para su colocación	42
Reductores que se determinaron factibles para su retiro	8
Reductores que se determinaron positivos para ser rehabilitados	16



Modernización y mantenimiento predictivo, preventivo, correctivo de los equipos y cruceros de la red de semáforos.

Personal de la coordinación de semáforos continúa trabajando diariamente para garantizar el buen funcionamiento de la red de semáforos de la ciudad de Irapuato, actividad que impacta directamente en la movilidad del día a día de los irapuatenses.

9

2024

200 AÑOS DE GRANDEZA

GUANAJUATO COMO ENTIDAD FEDERATIVA, LIBRE Y SOBERANA

DIRECCIÓN GENERAL DE MOVILIDAD Y TRANSPORTE

Av. Revolución no. 24, Zona Centro, C.P. 36588, Irapuato, Gto.
462 606 99 99 ext. 1268 y 1269

En relación a los semáforos ubicados en el Municipio, se mantiene en constante monitoreo el funcionamiento, así como el equipamiento de los mismos es por ello que se han llevado a cabo reparaciones de los mismos, como lo muestra las siguientes gráficas:

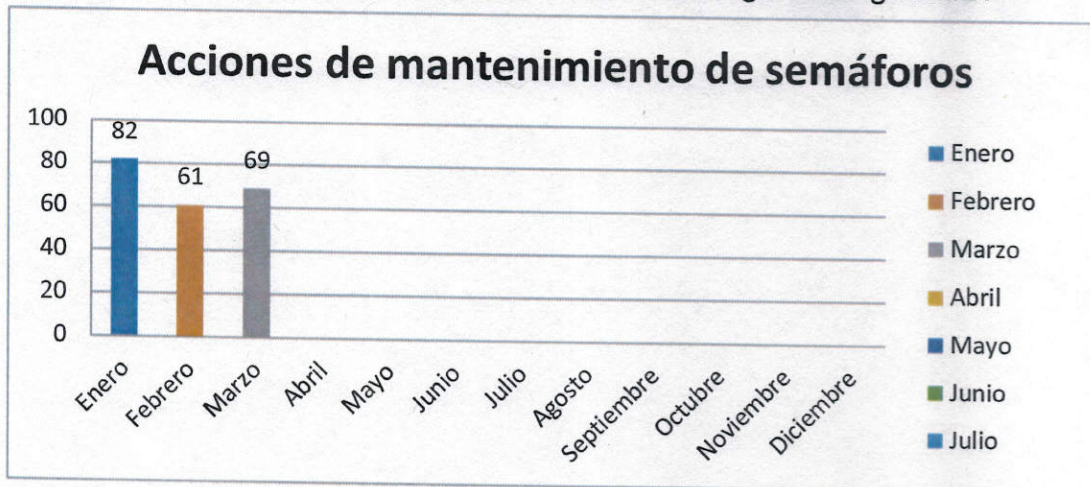

212
Total

Auditorías de seguridad vial.

Una auditoría de seguridad vial es un análisis formal que pretende garantizar que un camino existente o futuro cumpla con criterios óptimos de seguridad, llevado a cabo por un equipo de expertos, cuyos miembros son independientes del proyecto del camino.

Principios del abordaje sistémico en la auditoría



- ✓ Ninguna muerte por hechos de tráfico es tolerable, es posible y alcanzable tener cero muertes por incidente vial.
- ✓ La vulnerabilidad humana es generada por el entorno en dónde nos desenvolvemos.
- ✓ Las personas cometemos errores pero ese error no debe costarnos la vida.
- ✓ Existe una responsabilidad compartida para reducir los riesgos viales y con ello lograr cero muertes por hechos de tráfico
- ✓ Nuestras calles deben de considerar las necesidades de las personas y que a través de su diseño se puede mitigar el error humano.

Objetivo de las auditorías de seguridad vial.

Evaluar las condiciones de movilidad en función de los elementos que permiten que esta sea:
apropiada - fluida - segura

2024

200 AÑOS DE GRANDEZA

GUANAJUATO COMO ENTIDAD FEDERATIVA, LIBRE Y SOBERANA

DIRECCIÓN GENERAL DE MOVILIDAD Y TRANSPORTE

Av. Revolución no. 24, Zona Centro, C.P. 36588, Irapuato, Gto.
462 606 99 99 ext. 1268 y 1269

9

Enfoque.

Evaluar la movilidad de las personas, más no el elemento (factor) que influye sobre la vialidad

Factores.

Elementos que influyen en el desempeño de la movilidad:

- ✓ Rampas
- ✓ Tapas y Rejillas
- ✓ Señalamiento horizontal y vertical
- ✓ Postes y Arboles
- ✓ Condiciones que inciden en las vialidades

Criterios.

Aspectos fundamentales derivados de la observación de los factores, que presentan algún impacto en la movilidad.

- ✓ Localización o ubicación
- ✓ Funcionalidad
- ✓ Condición física o material que incide en la movilidad

Auditorías realizadas en Enero.

VIALIDADES			
No	Vialidad	Tramo	Medida del Tramo
1	Calle San Ángel	lotes 143 y 144 de la manzana 72 de la colonia 12 de diciembre	57mts

LEVANTAMIENTO

Se puede observar que el tramo comprendido entre la calle Cafetales y Cosmopolitan cuenta con dimensiones diferentes a lo largo del terreno, por lo tanto son terrenos irregulares

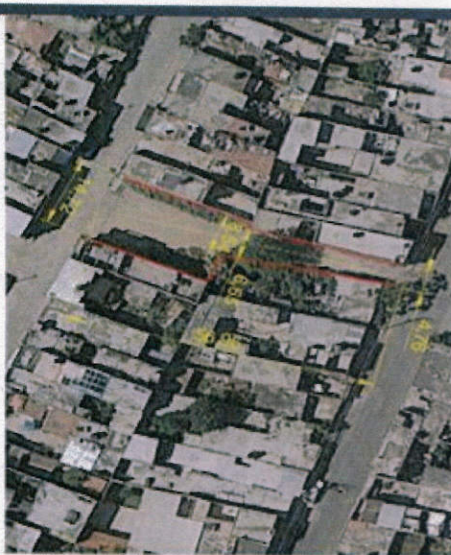

Medidas constatadas en campo

Este: 4.75mts linda con calle Cafetales

Oeste: 14.70mts linda con calle Cosmopolitan

Agregar un pie de página

2024

200 AÑOS DE GRANDEZA

GUANAJUATO COMO ENTIDAD FEDERATIVA, LIBRE Y SOBERANA

DIRECCIÓN GENERAL DE MOVILIDAD Y TRANSPORTE

Av. Revolución no. 24, Zona Centro, C.P. 36588, Irapuato, Gto.
462 606 99 99 ext. 1268 y 1269

9

VIALIDADES			
No	Vialidad	Tramo	Medida del Tramo
2	Blvd. Paseo Solidaridad	Intersección: Ejército Nacional, Camino Real y Luis Pasteur.	140mts



VIALIDADES			
No	Vialidad	Tramo	Medida del Tramo
3	Centro histórico	Diversas Vialidades.	



2024

200 AÑOS DE GRANDEZA

GUANAJUATO COMO ENTIDAD FEDERATIVA, LIBRE Y SOBERANA

DIRECCIÓN GENERAL DE MOVILIDAD Y TRANSPORTE

Av. Revolución no. 24, Zona Centro, C.P. 36588, Irapuato, Gto.
462 606 99 99 ext. 1268 y 1269

9



Auditorías realizadas en el mes de Febrero.

Vialidades			
No	Vialidad	Tramo	Medida del Tramo
1	Paseo Mirador del Valle	Frente a Secundaria TEC.	400 m.



Vialidades			
No	Vialidad	Tramo	Medida del Tramo
2	Blvd. Paseo Solidaridad	Intersección: Ejército Nacional, Camino Real y Luis Pasteur.	400 m.

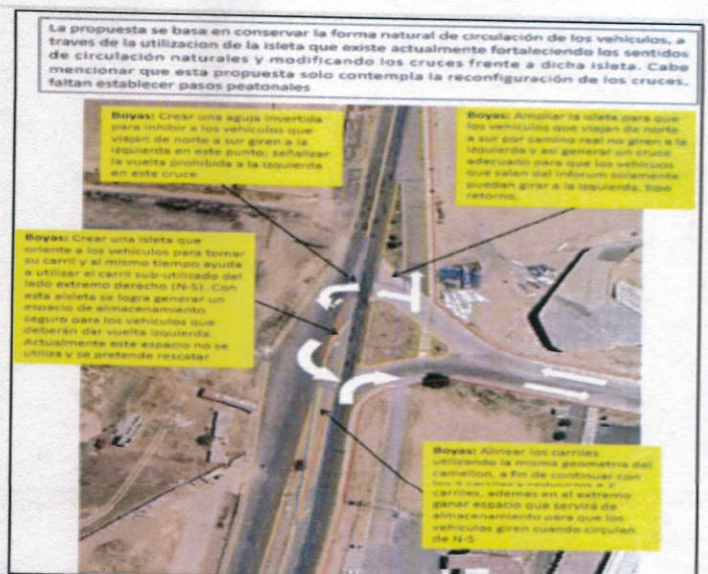

Handwritten signature

Vialidades			
No	Vialidad	Tramo	Medida del Tramo
3	Blvd. Mariano Abasolo esquina Verge	Intersección: Mariano Abasolo, Vergel y Av. Las Águilas	

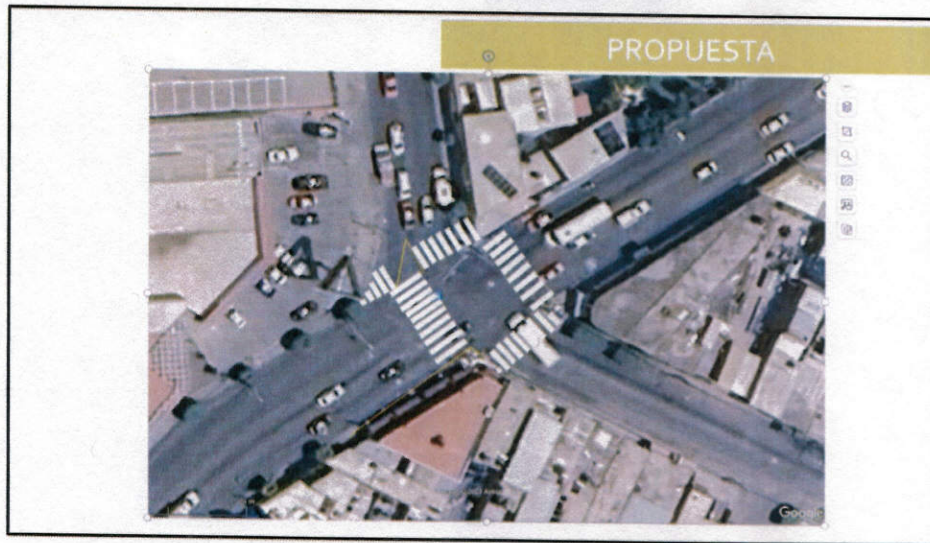

Auditorías realizadas en el mes de marzo 2024.

VIALIDADES			
No	Vialidad	Tramo	Medida del Tramo
1	Mariano Abasolo	Intersección calle Vergel y Mariano Abasolo	400 m

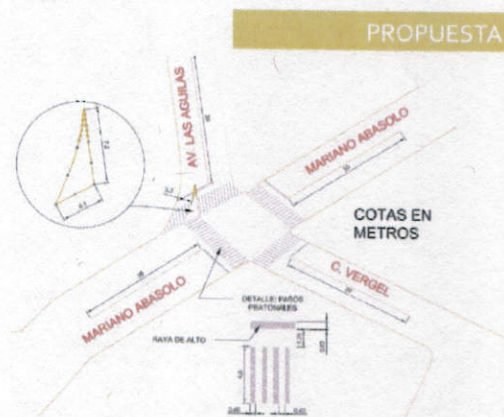

G

2024

200 AÑOS DE GRANDEZA

GUANAJUATO COMO ENTIDAD FEDERATIVA, LIBRE Y SOBERANA

DIRECCIÓN GENERAL DE MOVILIDAD Y TRANSPORTE

Av. Revolución no. 24, Zona Centro, C.P. 36588, Irapuato, Gto.
462 606 99 99 ext. 1268 y 1269



Para una mejor exposición de la problemática se dividió la ciudad de acuerdo a los anillos viales establecidos y a las principales vialidades a la ciudad.



Vialidades analizadas

- 1er anillo vial
- 2o anillo vial
- 3er anillo vial
- 4o anillo vial
- Av. Guerrero
- Av. Guanajuato
- Pipila y Solidaridad
- Av. Independencia
- Av. de los Insurgentes
- Blvd. Lazaro Cardenas
- Blvd. Mariano J. Garcia
- Blvd. Mariano Abasolo
- Héroes de Nacozári
- Av. Reforma
- Guadalupe Victoria
- 5 febrero
- Vallarta y Altamirano



Coordinación del Sistema Integral de Irapuato (SITI)

SITI -Emisión de Tarjetas.

Trámite de tarjetas de Prepago.

Se continúa con la entrega de tarjetas de prepago generales y preferenciales.



Ejemplo de entrega.



g

Supervisión de las rutas urbanas y suburbanas mediante el centro de monitoreo.

El centro de monitoreo supervisa las vueltas de las rutas del servicio de transporte urbano y suburbano para que los ciudadanos perciban y tengan un buen servicio.

En el trimestre de Enero a Marzo del 2024 se realizó la revisión de:



Supervisión al área de trámite y credencialización, recargas de la tarjeta de prepago SITIPAGO de rutas urbanas y suburbanas.

- Apoyo brindado
 - ❑ Supervisión de los puntos de recarga autorizados para la tarjeta SITIPAGO

- Objetivo del apoyo:
 - ❑ Identificar cuales son las problemáticas de los centros de recarga, así como sus necesidades.

- Lugar de los eventos



Campaña Siti Pago (Siti Movil)

- Apoyo brindado
 - ❑ Colocación modulo móvil para expedición de tarjetas de prepago
 - ❑ Entrega de tarjetas Siti Pago

- Objetivo del apoyo:
 - ❑ Credencializar a todos los usuarios del transporte
 - ❑ Informar sobre los requerimientos para una tarjeta preferencial de prepago
 - ❑ Dar a conocer los beneficios de contar con nuestra de tarjeta de prepago

- Lugar de los eventos

- ❑ Jardín Principal



Promoción o difusión del SITIPAGO.

← Publicaciones



2024
200 AÑOS DE GRANDEZA
GUANAJUATO COMO ENTIDAD FEDERATIVA, LIBRE Y SOBERANA

DIRECCIÓN GENERAL DE MOVILIDAD Y TRANSPORTE
Av. Revolución no. 24, Zona Centro, C.P. 36588, Irapuato, Gto.
462 606 99 99 ext. 1268 y 1269

9

Elaboración de planes de operación para las rutas urbanas y suburbanas.

En el trimestre de Enero a Marzo, se intervinieron:



Transporte Irapuato Incluyente (TRAIN)

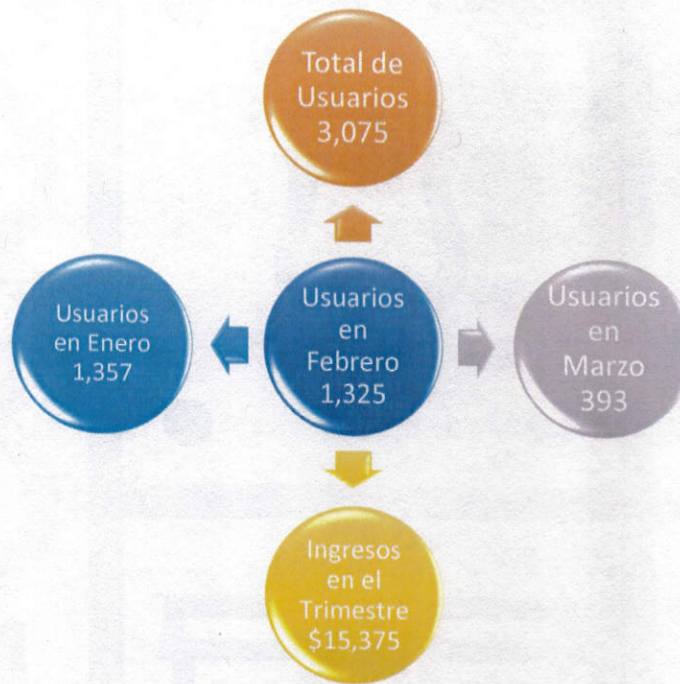

2024

200 AÑOS DE GRANDEZA

GUANAJUATO COMO ENTIDAD FEDERATIVA, LIBRE Y SOBERANA

DIRECCIÓN GENERAL DE MOVILIDAD Y TRANSPORTE

Av. Revolución no. 24, Zona Centro, C.P. 36588, Irapuato, Gto.

462 606 99 99 ext. 1268 y 1269

www.irapuato.gob.mx

9



Apoyos Brindados.

Del 15 al 31 de marzo de la presente anualidad, brindamos traslados a la **Feria de las Fresas 2024**, en donde pusimos a disposición de las y los irapuatenses el Transporte Irapuato Incluyente **TRAIN**, en una modalidad de ruta directa para nuestros usuarios y familias con discapacidad, movilidad reducida y sus posibles acompañantes, totalmente gratuito, saliendo de la Plaza de los Fundadores con destino al INFORUM Irapuato en un horario de 04:00 p.m. a 12:00 a.m.



773
Beneficiados



En coordinación con el **Sistema DIF Irapuato**, se apoyó con el traslado sin costo a 6 niños con discapacidad y a sus acompañantes al **Lienzo Charro Isidro Rico Sabanero**, para recibir **Equinoterapia** y rehabilitación en un horario de 9:30 am a 12:30 pm.

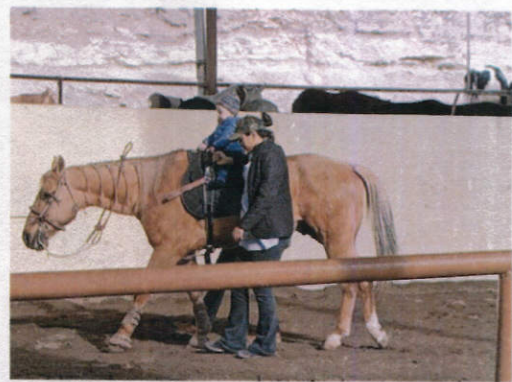

2024

200 AÑOS DE GRANDEZA

GUANAJUATO COMO ENTIDAD FEDERATIVA, LIBRE Y SOBERANA

DIRECCIÓN GENERAL DE MOVILIDAD Y TRANSPORTE

Av. Revolución no. 24, Zona Centro, C.P. 36588, Irapuato, Gto.
462 606 99 99 ext. 1268 y 1269

9

Coordinación de Movilidad Incluyente Segura y Sustentable

Stand informativo en plazas públicas.

Fomentar la cultura de la movilidad y el ser un usuario del transporte público responsable a través del desarrollo de actividades lúdicas que los lleve a generar nuevos hábitos.

Actividades:

- ✦ Instalación de stand informativo
- ✦ Mini circuito vial
- ✦ Activación física

Se llevaron a cabo pláticas acerca de:

- ✦ Uso correcto de las ciclo vía y zonas 30
- ✦ Utilización de cruces peatonales
- ✦ Ser un usuario del transporte público responsable
- ✦ Respeto de las señales de tránsito

4,498
Participantes

Campañas de Movilidad Valora tu Vida

Temas de Difusión:

- Ciclista responsable.
- Motociclista responsable.
- Conductor responsable.
- Peatón responsable.
- Usuario del Transporte Público responsable

Escuelas Participantes y Atendidas:

- Jardín de niños Moisés Sáenz.

Actividades:

- Paseos en bicicletas dentro del circuito.
- Pláticas de concientización para los desplazamientos en transporte público.
- Juegos didácticos relacionados a la Movilidad Segura Incluyente y Sustentable (Lotería, Memoráma y Lentes)

280
Participantes

2024

200 AÑOS DE GRANDEZA

GUANAJUATO COMO ENTIDAD FEDERATIVA, LIBRE Y SOBERANA

DIRECCIÓN GENERAL DE MOVILIDAD Y TRANSPORTE

Av. Revolución no. 24, Zona Centro, C.P. 36588, Irapuato, Gto.
462 606 99 99 ext. 1268 y 1269

9

Segundo encuentro estudiantil Interinstitucional México Japón

Temas de Difusión:

- ✓ Ciclista Responsable.
- ✓ Motociclista Responsable.
- ✓ Conductor Responsable.
- ✓ Peatón responsable.
- ✓ Usuario del Transporte Publico Responsable

Escuelas Participantes y Atendidas:

Instituto Japonés.

Actividades:

Paseos en bicicletas dentro del circuito.

Platicas de concientización para los desplazamientos en trasporte público.

Juegos didácticos relacionados a la Movilidad Segura Incluyente y Sustentable (Lotería, Memoráma y Lentes)



Participación con otras Dependencias (IMJUVI) Encuentro Inter Prepas

Temas de Difusión:

- Ciclista Responsable.
- Motociclista Responsable.
- conductor Responsable.
- Peatón responsable.
- Usuario del Transporte Publico Responsable.

570
Participantes



2024

200 AÑOS DE GRANDEZA

GUANAJUATO COMO ENTIDAD FEDERATIVA, LIBRE Y SOBERANA

DIRECCIÓN GENERAL DE MOVILIDAD Y TRANSPORTE

Av. Revolución no. 24, Zona Centro, C.P. 36588, Irapuato, Gto.
462 606 99 99 ext. 1268 y 1269



Escuelas Participantes y Atendidas:

- UDL todo el Estado.

Actividades:

- Paseos en bicicletas dentro del circuito.
- Platicas de concientización para los desplazamientos en transporte público.
- Juegos didácticos relacionados a la Movilidad Segura Incluyente y Sustentable (Lotería, Memoráma y Lentes)

Segundo encuentro estudiantil Interinstitucional México Foro Movilidad Incluyente, Segura y Sustentable

Temas de Difusión:

- ▲ Conferencias Magistrales.
- ▲ Ciclista Responsable.
- ▲ Motociclista Responsable.
- ▲ conductor Responsable.
- ▲ Peatón responsable.
- ▲ Usuario del Transporte Publico Responsable.

Escuelas Participantes y Atendidas:

High Point International School.

Actividades:

- ▲ Paseos en bicicletas dentro del circuito.
- ▲ Platicas de concientización para los desplazamientos en transporte público.
- ▲ Juegos didácticos relacionados a la Movilidad Segura Incluyente y Sustentable (Lotería, Memoráma y Lentes)



137
Participantes

9

2024

200 AÑOS DE GRANDEZA

GUANAJUATO COMO ENTIDAD FEDERATIVA, LIBRE Y SOBERANA

DIRECCIÓN GENERAL DE MOVILIDAD Y TRANSPORTE

Av. Revolución no. 24, Zona Centro, C.P. 36588, Irapuato, Gto.
462 606 99 99 ext. 1268 y 1269

Participación con otras dependencias (Educación) Campamento educando en Familia

Temas de Difusión:

Conferencias Magistrales

- Ciclista Responsable.
- Motociclista Responsable.
- Conductor Responsable.
- Peatón responsable.
- Usuario del Transporte Publico Responsable.

180
Participantes



Escuelas Participantes y Atendidas:

- Primarias del Municipio de Irapuato.

Actividades:

- Paseos en bicicletas dentro del circuito.
- Platicas de concientización para los desplazamientos en trasporte público.
- Juegos didácticos relacionados a la Movilidad Segura Incluyente y Sustentable (Lotería, Memórame y Lentas).



Paseos Ciclistas.

Promover el uso de la bicicleta como un medio de transporte alternativo, el cual no provoca tráfico y congestión vehicular.

Actividades:

- Uso correcto de las ciclo vía y zonas 30
- Normativa vigente para ciclistas
- Decálogo del ciclista
- Uso obligatorio del equipo de protección
- Incentivar a más personas a la participación en este evento.
- Activación física
- Instalación de stand informativo



375
Participantes

En el paseo ciclista de día 31 de enero se realizó un acto protocolario para conmemorar el, "Día Mundial Contra el Cáncer".



G

2024

200 AÑOS DE GRANDEZA

GUANAJUATO COMO ENTIDAD FEDERATIVA, LIBRE Y SOBERANA

DIRECCIÓN GENERAL DE MOVILIDAD Y TRANSPORTE

Av. Revolución no. 24, Zona Centro, C.P. 36588, Irapuato, Gto.

462 606 99 99 ext. 1268 y 1269

www.guanajuato.gob.mx



Inspección ciclo vías (zona centro)

Objetivo:

Supervisar ciclo vías y rampas para discapacitados, estado físico, que no se encuentren invadidas u obstaculizadas, verificación de rampas para personas discapacitadas para su mantenimiento, o que cuenten con algún desperfecto, alcantarillas dentro de la ciclo vía que no estén abiertas o en mal estado, número de usuarios que la utilizan.

Actividades:

Se realizaron recorridos:

Verificar número de personas que utilizan ciclo vías.

- Verificar que las alcantarillas dentro de la vía que no se encuentren abiertas o en mal estado
- Inspeccionar rampas para discapacitados
- Uso obligatorio del equipo de protección
- Inspeccionar topes o boyas que delimitan la ciclo vía



Campaña Siti Pago (Siti Movil)

Apoyo Brindado

Colocación módulo móvil para expedición de tarjetas de prepago
Entrega de tarjetas Siti Pago.

Objetivo del apoyo:

- Credencializar a todos los usuarios del transporte
- Informar sobre los requerimientos para una tarjeta preferencial de prepago
- Dar a conocer los beneficios de contar con nuestra de tarjeta de prepago

1,265
Tarjetas Emitidas



2024

200 AÑOS DE GRANDEZA

GUANAJUATO COMO ENTIDAD FEDERATIVA, LIBRE Y SOBERANA

DIRECCIÓN GENERAL DE MOVILIDAD Y TRANSPORTE

Av. Revolución no. 24, Zona Centro, C.P. 36588, Irapuato, Gto.
462 606 99 99 ext. 1268 y 1269



Apoyo Brindado.

Supervisión de los puntos de recarga autorizados para la tarjeta SITI PAGO.

Objetivo:

Identificar cuáles son las problemáticas de los centros de recarga, así como sus necesidades.

112
Puntos

Campañas de Movilidad Segura (Actividad Parque Irekua).

Temas de Difusión:

- Importancia de obedecer las señales de tránsito.
- Uso de Cruces Peatonales.
- Respeto a los semáforos, uso de casco
- Uso y talleres de Sistemas de sujeción.

Escuelas Participantes y Atendidas:

- Escuela Primaria Fernando Montes de Oca.
- Escuela Primaria Naciones Unidas.
- Escuela Primaria Club de Leones.

Actividades:

- Paseos en bicicletas dentro del circuito del parque Irekua.
- Platicas de concientización para los desplazamientos en transporte público.
- Juegos didácticos relacionados a la Movilidad Segura Incluyente y Sustentable (lotería, memoráma y lentes.



2024

200 AÑOS DE GRANDEZA

GUANAJUATO COMO ENTIDAD FEDERATIVA, LIBRE Y SOBERANA

DIRECCIÓN GENERAL DE MOVILIDAD Y TRANSPORTE

Av. Revolución no. 24, Zona Centro, C.P. 36588, Irapuato, Gto.
462 606 99 99 ext. 1268 y 1269



Aforo de Rutas del Transporte Público

Actividades:

- ❖ Conteo de usuarios del Transporte Público.
- ❖ Ruta 20
- ❖ Ruta 32.

Horario de 09:00 a 14:00 Horas

- ❖ Participantes y Atendidas:
- ❖ Usuarios del Transporte Público.



10
Rutas Aforadas



9

2024

200 AÑOS DE GRANDEZA

GUANAJUATO COMO ENTIDAD FEDERATIVA, LIBRE Y SOBERANA

DIRECCIÓN GENERAL DE MOVILIDAD Y TRANSPORTE

Av. Revolución no. 24, Zona Centro, C.P. 36588, Irapuato, Gto.
462 606 99 99 ext. 1268 y 1269

